



ข้อมูลสารสนเทศทางการศึกษา ประจำปี 2566

Data Management Center

กลุ่มส่งเสริมการศึกษาทางไกล เทคโนโลยีสารสนเทศและการสื่อสาร
สำนักงานเขตพื้นที่การศึกษาประถมศึกษาชัยภูมิ เขต 1

คำนำ

สำนักงานเขตพื้นที่การศึกษาประถมศึกษาชัยโสธร เขต 1 สังกัดสำนักงานคณะกรรมการการศึกษาขั้นพื้นฐาน ดำเนินการบริหารและจัดการศึกษา ระดับก่อนประถมศึกษา ประถมศึกษา และมัธยมศึกษา (ขยายโอกาส) ซึ่งต้องเก็บข้อมูลทุกปี ณ วันที่ 10 มิถุนายน ของทุกปี ปัจจุบันมีโรงเรียนอยู่ในสังกัด 185 โรงเรียน 17,585 คน ลดลงจากปีที่แล้ว จำนวน 545 คน (ปีการศึกษา 2565 นักเรียน 18,130 คน)

เพื่อให้การบริหารและการวางแผนการศึกษาเป็นไปด้วยความเรียบร้อย เกิดประโยชน์สูงสุด สำนักงานเขตพื้นที่การศึกษาประถมศึกษาชัยโสธร เขต 1 จึงได้เก็บรวบรวมข้อมูลพื้นฐานทางการศึกษา ระดับโรงเรียนประถมศึกษาเดิม จากโปรแกรม Data Management Center 2023

ขอขอบคุณโรงเรียน ครูข้อมูล เจ้าหน้าที่สำนักงานเขตพื้นที่การศึกษา และผู้เกี่ยวข้อง ที่ทำให้เอกสารข้อมูลสารสนเทศ ปีการศึกษา 2566 สำเร็จลุล่วงไปด้วยดี จึงหวังเป็นอย่างยิ่งว่าจะเป็นประโยชน์ต่อการบริหาร การวางแผนการศึกษา และการศึกษาค้นคว้าวิจัยของผู้มีส่วนเกี่ยวข้อง ต่อไป

สำนักงานเขตพื้นที่การศึกษาประถมศึกษาชัยโสธร เขต 1

กลุ่มส่งเสริมการศึกษาทางไกลเทคโนโลยีสารสนเทศและการสื่อสาร (DLICT)

คณะผู้จัดทำเอกสาร

- 1 . นายชุมพล ผุ่งใหญ่ ตำแหน่ง รองผู้อำนวยการสำนักงานเขตพื้นที่การศึกษาประถมศึกษายโสธร เขต 1
- 2 . นายศาสตรา แสงชาติ ตำแหน่ง ผู้อำนวยการกลุ่มส่งเสริมการศึกษาทางไกลเทคโนโลยีสารสนเทศและการสื่อสาร (DLICT)
- 3 . นางบริสุทธิ์ ละครราช ตำแหน่ง นักวิเคราะห์นโยบายและแผนชำนาญการ
- 4 . นายปริพัตร จันทรอ่อน ตำแหน่ง นักจัดการงานทั่วไป

สารบัญ

	หน้า
ข้อมูลเปรียบเทียบปีการศึกษา 2561 - 2566	
ตารางที่ 1 จำนวนโรงเรียน ระดับการศึกษาที่เปิดสอน นักเรียน ปีการศึกษา 2561-2566	1
ตารางที่ 2 จำนวน ครู นักเรียน ห้องเรียน อัตรานักเรียน : ห้อง และนักเรียน : ครู	2
ข้อมูลนักเรียน ปีการศึกษา 2566	
ตารางที่ 1 จำนวนนักเรียน แยกชั้น เพศ และห้องเรียน	3
ตารางที่ 2 จำนวนสถานศึกษาแยกตามขนาดโรงเรียน เล็ก กลาง ใหญ่	4
ตารางที่ 3 จำนวนสถานศึกษาแยกตามขนาดโรงเรียน 7 ขนาด	5
ตารางที่ 4 จำนวนนักเรียน จำแนกตามระดับการศึกษา เป็นรายอำเภอ	6
ตารางที่ 5 จำนวนนักเรียน แยกรายชั้นและรายอำเภอ	7
ตารางที่ 6 ข้อมูลจำนวนนักเรียนแยกตามขนาดสถานศึกษา 7 ขนาด	8
ตารางที่ 7 ข้อมูลจำนวนนักเรียน ห้องเรียน ครู ศูนย์เครือข่าย และขนาดโรงเรียน	19
ตารางที่ 8 ข้อมูลจำนวนนักเรียนแยกตาม ระดับชั้นเรียน	29

๒
บอญล

เปรียบเทียบ



ปีการศึกษา

2561-2566

Designed by pngtree

ตารางที่ 1 จำนวนโรงเรียน ระดับการศึกษาที่เปิดสอน นักเรียน ปีการศึกษา 2561-2566

สำนักงานเขตพื้นที่การศึกษาประถมศึกษายโสธร เขต 1

รายการ	ปีการศึกษา					
	2561	2562	2563	2564	2565	2566
จำนวนโรงเรียน	193	192	187	187	185	185
- โรงเรียนหลัก	192	191	186	186	184	184
- โรงเรียนสาขา	1	1	1	1	1	1
ระดับการศึกษาที่เปิดสอน	191	190	187	184	185	185
- ก่อนประถม-ประถมศึกษา	143	142	139	136	137	137
- ประถมศึกษา-มัธยมต้น	48	48	48	48	48	48
จำนวนนักเรียน	19,758	19,131	18,730	18,443	18,130	17,585
- ก่อนประถมศึกษา	3,747	3,440	3,276	3,155	3,092	3,030
- ประถมศึกษา	13,891	13,673	13,424	13,228	13,024	12,615
- มัธยมศึกษาตอนต้น	2,120	2,018	2,030	2,060	2,014	1,940

ปีการศึกษา	จำนวน			ครู : นักเรียน		ห้อง : นักเรียน	
	ครู	นักเรียน	ห้องเรียน	ครู	นักเรียน	ห้อง	นักเรียน
2561	1,508	19,758	1,747	1	13	1	11
2562	1,408	19,131	1,725	1	14	1	11
2563	1,318	18,732	1,693	1	14	1	11
2564	1,310	18,443	1,692	1	14	1	11
2565	1,346	18,130	1,673	1	13	1	11
2566	1,392	17,585	1,630	1	13	1	11

ข้อมูล สำนักการเรือน
ปีการศึกษา 2566



ตารางที่ 1 จำนวนนักเรียน แยกชั้น เพศ และห้องเรียน สังกัด สพฐ. สำนักงานเขตพื้นที่การศึกษาประถมศึกษายโสธร เขต 1 ปีการศึกษา 2566

ระดับชั้น	นักเรียน			
	ชาย	หญิง	รวม	ห้องเรียน
อ.2	823	678	1,501	171
อ.3	760	769	1,529	177
รวมระดับก่อนประถม	1,583	1,447	3,030	348
ป.1	957	848	1,805	183
ป.2	976	942	1,918	187
ป.3	1,081	989	2,070	194
ป.4	1,096	1,006	2,102	192
ป.5	1,186	1,148	2,334	192
ป.6	1,252	1,134	2,386	194
รวมระดับประถม	6,548	6,067	12,615	1,142
ม.1	370	277	647	46
ม.2	371	274	645	47
ม.3	350	298	648	47
รวมระดับมัธยม	1,091	849	1,940	140
รวมทั้งสิ้น	9,222	8,363	17,585	1,630

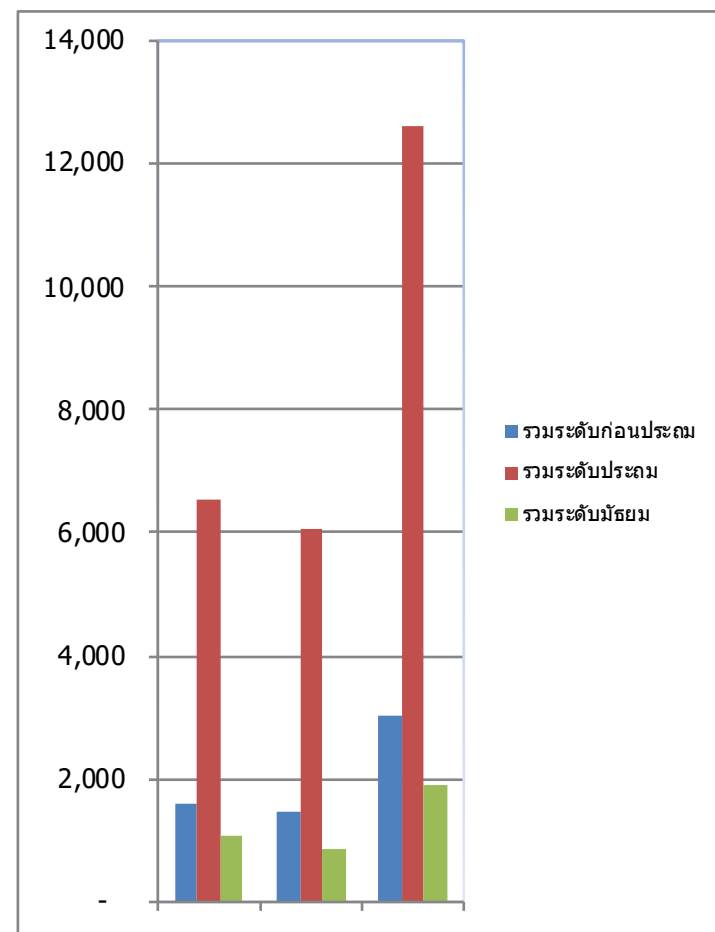

ตารางที่ 2 จำนวนสถานศึกษาจำแนกตามขนาดโรงเรียน เล็ก กลาง ใหญ่ ปีการศึกษา 2566

อำเภอ	แบ่งตามขนาด ปีการศึกษา 2565				รวม
	ขนาดเล็ก (นักเรียน 1 - 120 คน)	ขนาดกลาง (นักเรียน 121 - 600 คน)	ขนาดใหญ่ (นักเรียน 601 - 1,500 คน)	ขนาดใหญ่พิเศษ (นักเรียน 1,501 คนขึ้นไป)	
เมืองยโสธร	55	13	0	1	69
คำเขื่อนแก้ว	37	10	1	0	48
มหาชนะชัย	38	10	0	0	48
ค้อวัง	12	8	0	0	20
รวม	142	41	1	1	185

อำเภอ	ขนาดที่ 1							ขนาดที่ 2	ขนาดที่ 3	ขนาดที่ 4	ขนาดที่ 5	ขนาดที่ 6	ขนาดที่ 7	รวม	ร้อยละ
	1-20	21-40	41 -60	61-80	81-100	101-120	รวม								
เมืองยโสธร	8	11	16	6	9	5	55	12	1	-	-	1	-	69	37.30
คำเขื่อนแก้ว	3	6	14	8	3	3	37	7	2	1	1	-	-	48	25.95
มหาชนะชัย	2	10	13	7	4	2	38	9	0	0	1	-	-	48	25.95
ค้อวัง	2	4	2	2	1	1	12	5	2	1	-	-	-	20	10.81
รวม	15	31	45	23	17	11	142	33	5	2	2	1	0	185	100
ร้อยละ	8.16	22.45	22.45	19.73	13.61	13.61	76.76	17.84	2.70	1.08	1.08	0.54	0.00	100	

สถานศึกษา ขนาดที่ 1 (จำนวนนักเรียน 1-120 คน) มีมากที่สุด 142 แห่ง (76.76%)
 ขนาดที่ 2 (จำนวนนักเรียน 121-200 (จำนวนนักเรียน 121-200 คน) 33 แห่ง (17.84%)
 ขนาดที่ 3 (จำนวนนักเรียน 201-300 คน) 5 แห่ง (2.70%)
 ขนาดที่ 4 (จำนวนนักเรียน 301-499 คน) 3 แห่ง (1.08%)
 ขนาดที่ 5 (จำนวนนักเรียน 500-1,499 คน) 2 แห่ง (1.08%)
 ขนาดที่ 6 (จำนวนนักเรียน 1,500-2,499 คน) 1 แห่ง (0.54%)
 ขนาดที่ 7 (ไม่มี)

ตารางที่ 4 จำนวนนักเรียน จำแนกตามระดับการศึกษา เป็นรายอำเภอ ปีการศึกษา 2566

อำเภอ	ระดับการศึกษา														รวม	ร้อยละ
	อ. 2	อ. 3	อนุบาล	ป.1	ป.2	ป.3	ป.4	ป.5	ป.6	ประถม.	ม.1	ม.2	ม.3	มัธยม		
เมืองยโสธร	609	574	1,183	682	766	823	794	955	922	4,942	218	214	216	648	6,773	38.52
คำเขื่อนแก้ว	388	417	805	495	510	560	570	610	655	3,400	167	192	170	529	4,734	26.92
มหาชนะชัย	317	351	668	424	433	466	492	543	538	2,896	146	127	118	391	3,955	22.49
ค้อวัง	187	187	374	204	209	221	246	226	271	1,377	116	112	144	372	2,123	12.07
รวม	1,501	1,529	3,030	1,805	1,918	2,070	2,102	2,334	2,386	12,615	647	645	648	1,940	17,585	100

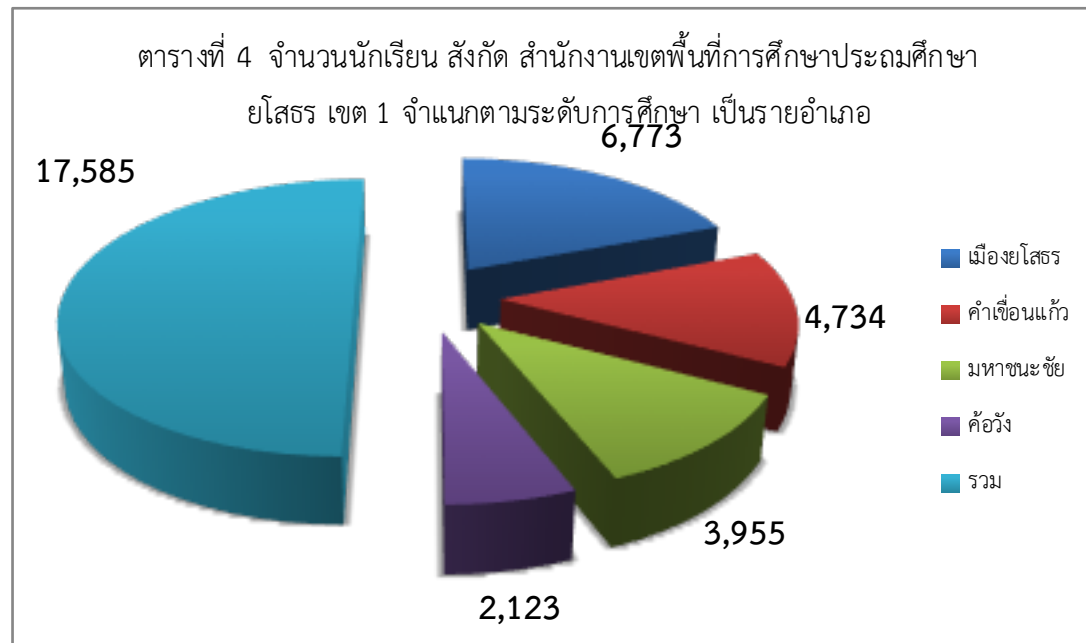

ที่	อำเภอ	อ.2				อ.3				รวมอนุบาล				ป.1				ป. 2			
		ชาย	หญิง	รวม	ห้อง	ชาย	หญิง	รวม	ห้อง	ชาย	หญิง	รวม	ห้อง	ชาย	หญิง	รวม	ห้อง	ชาย	หญิง	รวม	ห้อง
1	เมืองยโสธร	329	280	609	62	296	278	574	64	625	558	1,183	126	347	335	682	68	385	381	766	71
2	คำเขื่อนแก้ว	226	162	388	46	196	221	417	48	422	383	805	94	261	234	495	49	248	262	510	50
3	มหาชนะชัย	177	140	317	44	172	179	351	46	349	319	668	90	237	187	424	46	235	198	433	47
4	ค้อวัง	91	96	187	19	96	91	187	19	187	187	374	38	112	92	204	20	108	101	209	19
	รวมทั้งสิ้น	823	678	1,501	171	760	769	1,529	177	1,583	1,447	3,030	348	957	848	1,805	183	976	942	1,918	187

ที่	อำเภอ	ป. 3				ป. 4				ป. 5				ป. 6				รวมนักเรียนประถม			
		ชาย	หญิง	รวม	ห้อง	ชาย	หญิง	รวม	ห้อง	ชาย	หญิง	รวม	ห้อง	ชาย	หญิง	รวม	ห้อง	ชาย	หญิง	รวม	ห้อง
1	เมืองยโสธร	437	386	823	73	428	366	794	72	479	476	955	71	495	427	922	73	2571	2371	4942	428
2	คำเขื่อนแก้ว	285	275	560	52	305	265	570	52	313	297	610	52	333	322	655	51	1745	1655	3400	306
3	มหาชนะชัย	243	223	466	49	241	251	492	48	276	267	543	49	276	262	538	49	1508	1388	2896	288
4	ค้อวัง	116	105	221	20	122	124	246	20	118	108	226	20	148	123	271	21	724	653	1377	120
	รวมทั้งสิ้น	1,081	989	2,070	194	1,096	1,006	2,102	192	1,186	1,148	2,334	192	1,252	1,134	2,386	194	6,548	6,067	12,615	1,142

ที่	อำเภอ	ม. 1				ม. 2				ม.3				รวมมัธยมต้น				รวมนักเรียนทั้งหมด			
		ชาย	หญิง	รวม	ห้อง	ชาย	หญิง	รวม	ห้อง	ชาย	หญิง	รวม	ห้อง	ชาย	หญิง	รวม	ห้อง	ชาย	หญิง	รวม	ห้อง
1	เมืองยโสธร	126	92	218	17	126	88	214	17	128	88	216	17	380	268	648	51	3576	3197	6773	605
2	คำเขื่อนแก้ว	87	80	167	12	105	87	192	12	88	82	170	13	280	249	529	37	2447	2287	4734	437
3	มหาชนะชัย	84	62	146	10	79	48	127	11	66	52	118	10	229	162	391	31	2086	1869	3955	409
4	ค้อวัง	73	43	116	7	61	51	112	7	68	76	144	7	202	170	372	21	1113	1010	2123	179
	รวมทั้งสิ้น	370	277	647	46	371	274	645	47	350	298	648	47	1,091	849	1,940	140	9,222	8,363	17,585	1,630

ตารางที่ 6 ข้อมูลจำนวนนักเรียนแยกตามขนาดสถานศึกษา 7 ขนาด ปีการศึกษา 2566

ที่	ชื่อโรงเรียน	อำเภอ	อ.2	อ.3	รวม	ป.1	ป.2	ป.3	ป.4	ป.5	ป.6	รวม	ม.1	ม.2	ม.3	รวม	รวมทั้งหมด
ขนาดที่ 1 นักเรียน 1- 120 คน มี 142 โรงเรียน																	
ขนาดที่ 1 นักเรียน 1- 20 คน จำนวน 15 โรงเรียน																	
1	บ้านดอนยางกล้วยสำโรง	เมืองยโสธร	0	0	0	0	0	0	0	0	0	0	0	0	0	0	0
2	บ้านใหม่ชุมพร	เมืองยโสธร	0	0	0	0	0	0	0	0	0	0	0	0	0	0	0
3	บ้านสมสะอาดหนองแวง	เมืองยโสธร	0	0	0	0	0	0	0	0	0	0	0	0	0	0	0
4	บ้านดงขวาง	มหาชนะชัย	0	0	0	0	0	0	0	0	0	0	0	0	0	0	0
5	บ้านดอนชะยอม	คำเขื่อนแก้ว	0	0	0	0	0	0	1	0	0	1	0	0	0	0	1
6	บ้านผิวน	ค้อวัง	0	0	0	0	0	0	4	3	1	8	0	0	0	0	8
7	บ้านยางกลาง	มหาชนะชัย	0	3	3	0	0	1	0	1	4	6	0	0	0	0	9
8	บ้านโนนค้อ	เมืองยโสธร	3	2	5	0	2	1	1	0	1	5	0	0	0	0	10
9	บ้านหนองบัว	เมืองยโสธร	0	2	2	1	1	3	0	4	0	9	0	0	0	0	11
10	บ้านกุดตากลา	คำเขื่อนแก้ว	1	1	2	4	1	1	0	2	1	9	0	0	0	0	11
11	บ้านหนองบัว (สาขาบานโพนขาว)	เมืองยโสธร	0	0	0	0	0	3	3	5	2	13	0	0	0	0	13
12	บ้านคำแหลม	คำเขื่อนแก้ว	0	1	1	0	0	3	3	5	2	13	0	0	0	0	14
13	บ้านหนองไร่จันทร์เกษม	เมืองยโสธร	0	1	1	3	2	3	2	4	3	17	0	0	0	0	18
14	บ้านแจนน้อย	เมืองยโสธร	0	3	3	0	2	2	4	4	4	16	0	0	0	0	19
15	บ้านหมากมาย	ค้อวัง	5	2	7	2	0	2	2	1	6	13	0	0	0	0	20
ขนาดที่ 1 นักเรียน 21- 40 คน จำนวน 31 โรงเรียน																	
1	บ้านหนองบัว	เมืองยโสธร	0	0	0	0	3	5	4	5	4	21	0	0	0	0	21
2	บ้านท่าช้าง	มหาชนะชัย	2	6	8	0	1	3	3	2	4	13	0	0	0	0	21
3	บ้านหนามแท่งไชยประสิทธิ์	มหาชนะชัย	2	2	4	1	0	5	6	2	4	18	0	0	0	0	22

ที่	ชื่อโรงเรียน	อำเภอ	อ.2	อ.3	รวม	ป.1	ป.2	ป.3	ป.4	ป.5	ป.6	รวม	ม.1	ม.2	ม.3	รวม	รวมทั้งหมด
4	บ้านคูสองชั้น	มหาชนะชัย	0	2	2	0	4	4	5	1	6	20	0	0	0	0	22
5	บ้านเหล่าหุง	คำเขื่อนแก้ว	2	7	9	5	1	1	1	3	3	14	0	0	0	0	23
6	บ้านสำโรง	คำเขื่อนแก้ว	4	3	7	4	2	2	4	3	2	17	0	0	0	0	24
7	สหประชาสรรค์	ค้อวัง	2	2	4	3	4	2	2	4	5	20	0	0	0	0	24
8	บ้านกุดกง	เมืองยโสธร	4	2	6	2	6	5	2	3	1	19	0	0	0	0	25
9	บ้านคูยัดบเต่า	เมืองยโสธร	2	3	5	0	0	3	7	5	6	21	0	0	0	0	26
10	บ้านขาทรายมะเขือสามัคคี	มหาชนะชัย	3	5	8	3	3	2	4	2	4	18	0	0	0	0	26
11	บ้านท่าเยี่ยม	เมืองยโสธร	1	2	3	1	6	2	3	7	5	24	0	0	0	0	27
12	บ้านหนองเทา	คำเขื่อนแก้ว	4	2	6	0	3	4	4	2	9	22	0	0	0	0	28
13	บ้านน้ำไผ่	เมืองยโสธร	2	4	6	1	3	6	4	5	4	23	0	0	0	0	29
14	บ้านกลางนา	คำเขื่อนแก้ว	4	3	7	4	6	3	3	6	0	22	0	0	0	0	29
15	บ้านหัวดอน	มหาชนะชัย	0	0	0	5	2	7	2	8	5	29	0	0	0	0	29
16	บ้านกุดเป่ง	คำเขื่อนแก้ว	3	7	10	3	7	1	3	5	1	20	0	0	0	0	30
17	บ้านค่าน้ำเกี้ยว	เมืองยโสธร	2	1	3	5	3	8	3	5	4	28	0	0	0	0	31
18	วัดบ้านเปาะ	ค้อวัง	4	4	8	5	7	3	3	0	6	24	0	0	0	0	32
19	บ้านโคงโตน	เมืองยโสธร	5	2	7	1	3	7	3	5	7	26	0	0	0	0	33
20	บ้านหนองบกโนนสวาท	เมืองยโสธร	6	0	6	6	5	5	3	4	4	27	0	0	0	0	33
21	บ้านโพนแบง	ค้อวัง	5	3	8	1	4	6	5	5	4	25	0	0	0	0	33
22	บ้านหนองแสง	เมืองยโสธร	3	6	9	2	8	1	4	9	2	26	0	0	0	0	35
23	บ้านหนองหิน	เมืองยโสธร	11	4	15	4	1	7	2	0	7	21	0	0	0	0	36
24	บ้านขาม	มหาชนะชัย	1	2	3	5	6	1	5	12	4	33	0	0	0	0	36
25	บ้านซำ	มหาชนะชัย	5	3	8	1	5	6	7	8	2	29	0	0	0	0	37

ที่	ชื่อโรงเรียน	อำเภอ	อ.2	อ.3	รวม	ป.1	ป.2	ป.3	ป.4	ป.5	ป.6	รวม	ม.1	ม.2	ม.3	รวม	รวมทั้งหมด
26	บ้านดงยาง	มหาชนะชัย	4	5	9	5	2	3	4	5	11	30	0	0	0	0	39
27	บ้านเชือกน้อย	เมืองยโสธร	4	3	7	9	3	4	4	8	5	33	0	0	0	0	40
28	บ้านนาโพธิ์	คำเขื่อนแก้ว	1	5	6	9	2	6	5	5	7	34	0	0	0	0	40
29	บ้านคูเมือง	มหาชนะชัย	1	3	4	3	6	3	11	5	8	36	0	0	0	0	40
30	บ้านแดงประชาสรรค์	มหาชนะชัย	3	5	8	2	7	10	3	6	4	32	0	0	0	0	40
31	บ้านแจนแลน	ค้อวัง	3	6	9	7	3	7	5	4	5	31	0	0	0	0	40
ขนาดที่ 1 นักเรียน 41-60 คน จำนวน 45 โรงเรียน																	
1	บ้านกุดระหวี่	เมืองยโสธร	4	4	8	5	3	9	5	6	5	33	0	0	0	0	41
2	บ้านบากใหญ่หนองปอหนองขำ	ค้อวัง	4	4	8	7	2	8	5	3	8	33	0	0	0	0	41
3	บ้านยางน้อย	มหาชนะชัย	3	4	7	6	7	6	4	6	6	35	0	0	0	0	42
4	บ้านจานทุ่ง	ค้อวัง	6	5	11	7	4	6	0	7	7	31	0	0	0	0	42
5	บ้านเหล้ามะเขี้ยว	คำเขื่อนแก้ว	3	4	7	3	8	5	5	8	7	36	0	0	0	0	43
6	วัดศักดิ์ศรีราษฎร์อุปถัมภ์	คำเขื่อนแก้ว	5	4	9	1	5	9	5	6	9	35	0	0	0	0	44
7	บ้านหัวดง	มหาชนะชัย	3	5	8	3	9	4	6	9	5	36	0	0	0	0	44
8	บ้านสว่างดอนดู่	คำเขื่อนแก้ว	2	8	10	7	4	8	8	5	3	35	0	0	0	0	45
9	บ้านบัวขาว	มหาชนะชัย	6	3	9	3	2	12	11	4	4	36	0	0	0	0	45
10	บ้านโนนหนองแฝก	คำเขื่อนแก้ว	4	8	12	4	8	2	4	7	9	34	0	0	0	0	46
11	บ้านแดง	มหาชนะชัย	8	10	18	6	4	5	4	6	3	28	0	0	0	0	46
12	บ้านผือฮีนาลานาจาน	เมืองยโสธร	7	5	12	2	6	8	5	5	9	35	0	0	0	0	47
13	บ้านกุดจอกห้องพอกชีเหล็ก	เมืองยโสธร	5	4	9	7	9	8	4	6	4	38	0	0	0	0	47
14	บ้านโนนม่วง	คำเขื่อนแก้ว	5	3	8	4	9	3	9	3	11	39	0	0	0	0	47
15	บ้านราชขุมณี	มหาชนะชัย	4	7	11	6	6	2	5	10	7	36	0	0	0	0	47

ที่	ชื่อโรงเรียน	อำเภอ	อ.2	อ.3	รวม	ป.1	ป.2	ป.3	ป.4	ป.5	ป.6	รวม	ม.1	ม.2	ม.3	รวม	รวมทั้งหมด
16	บ้านชั้นไต้ใหญ่โนนค้อ	เมืองยโสธร	0	0	0	6	11	8	6	13	4	48	0	0	0	0	48
17	ประชาสงเคราะห์	คำเขื่อนแก้ว	4	3	7	5	3	7	5	10	11	41	0	0	0	0	48
18	บ้านเหล่าไฮ หนองแขวง ซาตะยานน	คำเขื่อนแก้ว	4	5	9	3	8	5	7	6	10	39	0	0	0	0	48
19	บ้านหัวขัว	คำเขื่อนแก้ว	7	7	14	5	7	3	5	9	6	35	0	0	0	0	49
20	บ้านโคกป่าจิกหนองปลา	คำเขื่อนแก้ว	6	3	9	4	3	13	5	6	9	40	0	0	0	0	49
21	บ้านนาคำ (นาคำวิทยาคาร)	เมืองยโสธร	0	5	5	4	11	7	10	6	7	45	0	0	0	0	50
22	บ้านเวินชัย(คุรุราษฎร์บำรุง)	มหาชนะชัย	2	5	7	7	5	8	4	7	12	43	0	0	0	0	50
23	บ้านโคกกลาง(วรรณถนประชาสรรค์)	คำเขื่อนแก้ว	4	5	9	6	3	6	8	8	11	42	0	0	0	0	51
24	บ้านดอนกลองหนองไฮ	เมืองยโสธร	11	8	19	8	2	7	6	6	5	34	0	0	0	0	53
25	บ้านเหล่าใหญ่	มหาชนะชัย	5	8	13	6	6	11	4	4	9	40	0	0	0	0	53
26	บ้านนาดีนาอุดม	มหาชนะชัย	4	5	9	3	8	7	5	12	9	44	0	0	0	0	53
27	บ้านห้องข่าหนองเสือดาย	เมืองยโสธร	5	3	8	5	8	10	4	11	8	46	0	0	0	0	54
28	บ้านหนองหงอก	เมืองยโสธร	4	9	13	5	9	2	7	10	8	41	0	0	0	0	54
29	ไทยรัฐวิทยา 63 (ชุมชนบ้านคำแดง)	เมืองยโสธร	2	1	3	4	4	12	9	5	5	39	4	2	6	12	54
30	บ้านบากเรือดอนเรือ	มหาชนะชัย	9	10	19	5	4	9	6	5	7	36	0	0	0	0	55
31	บ้านกุดพันเขียว	มหาชนะชัย	8	10	18	2	9	5	5	12	4	37	0	0	0	0	55
32	บ้านหนองขอนแก่นโพธิ์	เมืองยโสธร	11	7	18	8	6	5	6	5	8	38	0	0	0	0	56
33	บ้านแหล่งหนู	คำเขื่อนแก้ว	4	5	9	8	11	8	6	8	6	47	0	0	0	0	56
34	ชุมชนบ้านดอนผึ้ง	มหาชนะชัย	3	2	5	9	5	12	6	9	10	51	0	0	0	0	56
35	บ้านบาก	เมืองยโสธร	1	4	5	7	7	12	11	7	8	52	0	0	0	0	57
36	บ้านดอนมะยาง กม.3	เมืองยโสธร	5	9	14	9	6	9	5	6	8	43	0	0	0	0	57
37	บ้านหนองเสียวชัยมงคล	คำเขื่อนแก้ว	8	6	14	5	4	7	4	9	14	43	0	0	0	0	57

ที่	ชื่อโรงเรียน	อำเภอ	อ.2	อ.3	รวม	ป.1	ป.2	ป.3	ป.4	ป.5	ป.6	รวม	ม.1	ม.2	ม.3	รวม	รวมทั้งหมด
38	บ้านผือเหมือดมวงพัฒนา	เมืองยโสธร	6	5	11	6	8	4	9	12	8	47	0	0	0	0	58
39	บ้านคำฮี	เมืองยโสธร	0	0	0	6	6	4	7	6	9	38	10	3	7	20	58
40	บ้านปลาอืด	คำเขื่อนแก้ว	9	5	14	8	4	9	7	6	11	45	0	0	0	0	59
41	บ้านกว้างท่าเยี่ยมศาลาแดง	เมืองยโสธร	6	6	12	3	11	6	14	9	5	48	0	0	0	0	60
42	บ้านนาหอม	คำเขื่อนแก้ว	5	9	14	5	7	3	7	13	11	46	0	0	0	0	60
43	บ้านโนนกอย(จุมสุรพรครวิทยา)	มหาชนะชัย	11	7	18	6	6	8	8	7	7	42	0	0	0	0	60
44	บ้านโนนยาง	มหาชนะชัย	7	7	14	3	3	11	10	12	7	46	0	0	0	0	60
45	บ้านสามเพี้ยแสนจำปา	เมืองยโสธร	3	5	8	9	7	4	5	4	9	38	7	5	2	14	60
ขนาดที่ 1 นักเรียน 61-80 คน จำนวน 23 โรงเรียน																	
1	บ้านพลับหนองคำ(มหาชัยชินบาล)	เมืองยโสธร	4	7	11	12	5	10	12	7	4	50	0	0	0	0	61
2	บ้านแหล่งแป้น	คำเขื่อนแก้ว	7	9	16	7	9	1	10	12	6	45	0	0	0	0	61
3	บ้านนาสีนวลโนนสะอาด	เมืองยโสธร	7	9	16	3	8	11	9	5	10	46	0	0	0	0	62
4	บ้านนาถม	คำเขื่อนแก้ว	3	9	12	7	9	10	10	8	6	50	0	0	0	0	62
5	บ้านดวนบากน้อย	ค้อวัง	7	4	11	9	6	10	9	7	10	51	0	0	0	0	62
6	บ้านหนองตุ	มหาชนะชัย	1	3	4	7	4	3	8	5	11	38	6	9	5	20	62
7	บ้านเหมือดขาว	มหาชนะชัย	4	12	16	7	6	13	8	5	8	47	0	0	0	0	63
8	บ้านยางเครือ	มหาชนะชัย	8	8	16	12	6	6	6	8	10	48	0	0	0	0	64
9	บ้านขาดศาลา	เมืองยโสธร	12	8	20	8	7	5	4	11	13	48	0	0	0	0	68
10	บ้านทรายงาม	คำเขื่อนแก้ว	6	7	13	4	15	11	11	9	5	55	0	0	0	0	68
11	บ้านนาแกมวงหนองตุกหลุก	คำเขื่อนแก้ว	8	7	15	10	8	5	11	9	10	53	0	0	0	0	68
12	บ้านผักบุ้ง	คำเขื่อนแก้ว	12	8	20	9	7	8	9	6	10	49	0	0	0	0	69
13	บ้านหนองไม้ตายหนองซอแมว	เมืองยโสธร	6	7	13	13	6	5	8	14	12	58	0	0	0	0	71

ที่	ชื่อโรงเรียน	อำเภอ	อ.2	อ.3	รวม	ป.1	ป.2	ป.3	ป.4	ป.5	ป.6	รวม	ม.1	ม.2	ม.3	รวม	รวมทั้งหมด
14	บ้านโนนธาตุ(พิศดารราษฎร์พัฒนา)	มหาชนะชัย	5	11	16	11	5	10	5	9	15	55	0	0	0	0	71
15	บ้านหนองเรือ	เมืองยโสธร	14	12	26	3	6	10	9	12	6	46	0	0	0	0	72
16	บ้านนาคำปักแฮต	คำเขื่อนแก้ว	7	8	15	4	4	8	3	5	5	29	6	17	5	28	72
17	ชุมชนบ้านบึงแกชัยชนะบุรพา	มหาชนะชัย	5	4	9	8	14	7	11	12	12	64	0	1	0	1	74
18	บ้านนาดีดอนจาน	เมืองยโสธร	10	9	19	5	8	7	14	8	14	56	0	0	0	0	75
19	บ้านตูม(สังวาลย์ราษฎร์สามัคคี)	ค้อวัง	10	7	17	9	7	8	9	14	11	58	0	0	0	0	75
20	บ้านเหล่าฝ้าย	คำเขื่อนแก้ว	6	8	14	12	11	8	12	12	7	62	0	0	0	0	76
21	บ้านท่าสมอโคกสมบูรณ์	มหาชนะชัย	8	5	13	9	6	9	21	10	9	64	0	0	0	0	77
22	บ้านเสียบ	มหาชนะชัย	5	6	11	6	13	14	11	8	16	68	0	0	0	0	79
23	บ้านนาหลูเหลาตอง	คำเขื่อนแก้ว	7	7	14	6	11	10	2	7	7	43	12	7	3	22	79
ขนาดที่ 1 นักเรียน 81-100 คน จำนวน 17 โรงเรียน																	
1	บ้านต๊ับเต่า	เมืองยโสธร	7	12	19	12	8	7	12	10	13	62	0	0	0	0	81
2	บ้านสิงห์	เมืองยโสธร	6	12	18	8	11	9	11	9	15	63	0	0	0	0	81
3	บ้านบุงหวาย	คำเขื่อนแก้ว	12	8	20	10	9	10	12	9	11	61	0	0	0	0	81
4	บ้านพลไฉ	มหาชนะชัย	14	5	19	11	10	4	8	15	16	64	0	0	0	0	83
5	บ้านหนองทองกลางโนนกุล	เมืองยโสธร	7	13	20	10	13	15	7	11	8	64	0	0	0	0	84
6	บ้านหนองเป็ด	เมืองยโสธร	17	11	28	4	7	14	9	9	13	56	0	0	0	0	84
7	บ้านปอแดงโคกสะอาด	มหาชนะชัย	11	9	20	11	11	8	13	13	8	64	0	0	0	0	84
8	ดอนแก้วปากเป่งคุยสำโรง	เมืองยโสธร	9	4	13	7	8	5	5	10	12	47	7	3	14	24	84
9	บ้านสว่างเชียงหวาง	เมืองยโสธร	9	7	16	7	13	9	5	21	14	69	0	0	0	0	85
10	บ้านบกนอยหนองแคนหนองแปน	คำเขื่อนแก้ว	13	11	24	8	8	15	11	11	8	61	0	0	0	0	85
11	ชุมชนยอวิทยา	คำเขื่อนแก้ว	15	7	22	9	7	14	12	10	11	63	0	0	0	0	85

ที่	ชื่อโรงเรียน	อำเภอ	อ.2	อ.3	รวม	ป.1	ป.2	ป.3	ป.4	ป.5	ป.6	รวม	ม.1	ม.2	ม.3	รวม	รวมทั้งหมด
12	บ้านสำราญ	เมืองยโสธร	11	11	22	7	10	10	8	16	13	64	0	0	0	0	86
13	บ้านดงมะหรี	ค้อวัง	7	12	19	12	12	8	12	12	12	68	0	0	0	0	87
14	บ้านเหมือดป่าตอง	มหาชนะชัย	9	8	17	10	14	10	15	13	13	75	0	0	0	0	92
15	บ้านหนองยาง	มหาชนะชัย	7	13	20	18	12	8	12	14	9	73	0	0	0	0	93
16	บ้านเชือก	เมืองยโสธร	10	7	17	8	10	16	18	15	15	82	0	0	0	0	99
17	บ้านค้ำน้ำสร้าง	เมืองยโสธร	11	4	15	5	9	11	3	10	14	52	10	10	12	32	99
ขนาดที่ 1 นักเรียน 101-120 คน จำนวน 11 โรงเรียน																	
1	บ้านหนองเป่า	เมืองยโสธร	11	12	23	16	7	12	13	17	14	79	0	0	0	0	102
2	บ้านสังข์(ศรีเมืองราษฎร์สามัคคี)	ค้อวัง	10	7	17	8	16	12	16	14	20	86	0	0	0	0	103
3	บ้านโพหน่	คำเขื่อนแก้ว	5	11	16	16	13	15	16	10	18	88	0	0	0	0	104
4	บ้านค้ำเม็กหนองนางฟ้า	เมืองยโสธร	14	11	25	11	11	20	7	15	17	81	0	0	0	0	106
5	บ้านดงบัง	เมืองยโสธร	17	14	31	10	12	15	12	16	12	77	0	0	0	0	108
6	บ้านนาเวียงคำศิริ	คำเขื่อนแก้ว	8	9	17	9	9	9	13	12	13	65	8	7	13	28	110
7	บ้านเดิด	เมืองยโสธร	5	13	18	17	23	14	18	12	10	94	0	0	0	0	112
8	ชุมชนบ้านหัวเมือง	มหาชนะชัย	6	7	13	14	11	16	12	9	11	73	14	11	2	27	113
9	บ้านค้ำม่วง	คำเขื่อนแก้ว	5	12	17	11	6	13	12	13	9	64	13	9	11	33	114
10	บ้านสร้างแป้น	มหาชนะชัย	11	15	26	18	11	13	18	14	16	90	0	0	0	0	116
11	บ้านดอนกลอย	เมืองยโสธร	12	3	15	8	14	5	12	11	19	69	14	11	10	35	119
ขนาดที่ 2 นักเรียน 121-200 คน จำนวน 33 โรงเรียน																	
1	บ้านทุ่งนางโกล(อ่อนอำนวยศิลป์)	เมืองยโสธร	8	9	17	11	12	8	16	12	13	72	2	16	14	32	121
2	บ้านสงเปือย	คำเขื่อนแก้ว	11	10	21	10	10	10	9	10	14	63	14	19	6	39	123
3	บ้านน้ำค้ำน้อย	เมืองยโสธร	6	5	11	10	11	10	8	12	12	63	10	21	18	49	123

ที่	ชื่อโรงเรียน	อำเภอ	อ.2	อ.3	รวม	ป.1	ป.2	ป.3	ป.4	ป.5	ป.6	รวม	ม.1	ม.2	ม.3	รวม	รวมทั้งหมด
4	บ้านตัว(คุรุราษฎร์สงเคราะห์)	คอวัง	2	5	7	8	5	7	6	10	12	48	16	21	32	69	124
5	บ้านกุดกุง	คำเขื่อนแก้ว	1	4	5	6	4	2	7	6	3	28	28	29	36	93	126
6	บ้านเหล่าน้อย(ศรีคุรุราษฎร์วิทยา)	คอวัง	13	16	29	16	10	12	9	9	17	73	6	8	13	27	129
7	บ้านน้ำอ้อม	คอวัง	8	14	22	5	4	11	11	3	8	42	21	22	22	65	129
8	เมืองยโสธร	เมืองยโสธร	8	9	17	11	21	15	19	17	33	116	0	0	0	0	133
9	บ้านชุมเงิน	เมืองยโสธร	8	9	17	10	8	9	15	12	11	65	19	19	16	54	136
10	โชนงเหล่าไปวิทยา	คำเขื่อนแก้ว	12	10	22	11	15	12	13	15	15	81	14	11	10	35	138
11	บ้านสงยาง	มหาชนะชัย	8	11	19	10	9	12	14	19	14	78	11	12	18	41	138
12	บ้านผือฮี	มหาชนะชัย	13	9	22	10	8	19	7	21	20	85	19	4	13	36	143
13	บ้านบ่อบึงโพจนาน	มหาชนะชัย	13	7	20	15	15	9	17	11	17	84	17	12	10	39	143
14	บ้านศิริพัฒนา	คอวัง	11	16	27	9	12	17	17	7	18	80	16	7	14	37	144
15	บ้านดู่ทุ่งคำบอน	เมืองยโสธร	9	16	25	16	10	12	10	6	15	69	17	15	19	51	145
16	บ้านสะแนน(สามัคคีวิทยา)	เมืองยโสธร	9	17	26	16	10	17	10	13	11	77	12	15	17	44	147
17	บ้านพระเสาร์(สามัคคีวิทยาคม)	มหาชนะชัย	12	11	23	14	12	15	17	12	17	87	12	18	8	38	148
18	มหาชนะชัย	มหาชนะชัย	4	6	10	19	17	17	23	27	36	139	0	0	0	0	149
19	บ้านทุ่งมน	คำเขื่อนแก้ว	17	15	32	17	11	21	13	10	10	82	14	17	10	41	155
20	บ้านคอเหนือคอใต้ตอนกลาง	เมืองยโสธร	19	10	29	7	11	14	12	17	19	80	16	18	12	46	155
21	ชุมชนบ้านสำโรง	มหาชนะชัย	16	13	29	20	11	12	21	16	13	93	7	12	15	34	156
22	บ้านคุ่ม	มหาชนะชัย	10	22	32	10	10	17	7	20	13	77	16	18	13	47	156
23	ชุมชนกุ้งจาน	คำเขื่อนแก้ว	19	24	43	19	20	13	18	22	23	115	0	0	0	0	158
24	บ้านทุ่งแต้	เมืองยโสธร	19	11	30	15	18	15	19	19	11	97	16	11	8	35	162
25	บ้านดงเจริญ	คำเขื่อนแก้ว	22	8	30	9	14	12	11	17	27	90	14	13	15	42	162

ที่	ชื่อโรงเรียน	อำเภอ	อ.2	อ.3	รวม	ป.1	ป.2	ป.3	ป.4	ป.5	ป.6	รวม	ม.1	ม.2	ม.3	รวม	รวมทั้งหมด
26	บ้านกุดน้ำใสจانبกนอย	ค้อวัง	11	11	22	16	22	14	18	17	19	106	6	16	13	35	163
27	บ้านดงจาง	มหาชนะชัย	17	15	32	16	20	17	13	20	17	103	14	10	11	35	170
28	บ้านตาดทอง	เมืองยโสธร	27	16	43	16	18	21	24	28	24	131	0	0	0	0	174
29	บ้านยางเดี่ยวหนองถ่ม	เมืองยโสธร	13	16	29	25	13	11	12	18	27	106	25	12	10	47	182
30	บ้านนาสะไมย์	เมืองยโสธร	16	21	37	15	15	24	12	20	28	114	10	11	11	32	183
31	บ้านเชียงคำ	เมืองยโสธร	28	11	39	15	23	15	19	16	18	106	11	14	17	42	187
32	บ้านม่วงอาจโพธิ์ศรี(คุรุราษฎร์วิชาคม)	มหาชนะชัย	16	8	24	13	18	10	16	24	15	96	30	20	23	73	193
33	ชุมชนดงแคนใหญ่	คำเขื่อนแก้ว	18	16	34	17	16	20	28	22	26	129	7	13	14	34	197
ขนาดที่ 3 นักเรียน 201-400 คน จำนวน 5 โรงเรียน																	
1	บ้านแคนน้อยหนองเลิง	คำเขื่อนแก้ว	13	18	31	15	24	18	21	17	15	110	18	24	29	71	212
2	บ้านมะพริกคูโพนสิม	คำเขื่อนแก้ว	16	24	40	23	19	13	22	21	21	119	19	26	18	63	222
3	บ้านเข้าโพนเมือง	ค้อวัง	22	9	31	12	23	15	33	29	13	125	23	23	25	71	227
4	บ้านฟ้าหวน	ค้อวัง	22	15	37	21	23	21	22	22	25	134	28	15	25	68	239
5	ชุมชนบ้านหนองคู	เมืองยโสธร	18	25	43	19	27	21	20	29	25	141	28	28	23	79	263
ขนาดที่ 4 นักเรียน 301-499 คน จำนวน 2 โรงเรียน																	
1	คำเขื่อนแก้ว	คำเขื่อนแก้ว	27	25	52	52	45	55	39	51	48	290	0	0	0	0	342
2	อนุบาลค้อวัง	ค้อวัง	35	45	80	47	45	52	58	55	64	321	0	0	0	0	401
ขนาดที่ 5 นักเรียน 500-1499 คน จำนวน 2 โรงเรียน																	
1	อนุบาลฟ้าหยาดราษฎร์นิยม	มหาชนะชัย	20	24	44	65	80	72	81	83	76	457	0	0	0	0	501
2	อนุบาลลุ่มพุก(วันครู2503)	คำเขื่อนแก้ว	29	38	67	97	100	138	136	151	174	796	0	0	0	0	863
ขนาดที่ 6 นักเรียน 1500-2499 คน จำนวน 1 โรงเรียน																	
1	อนุบาลยโสธร	เมืองยโสธร	109	103	212	193	211	241	240	307	258	1,450	0	0	0	0	1,662

ที่	ชื่อโรงเรียน	อำเภอ	อ.2	อ.3	รวม	ป.1	ป.2	ป.3	ป.4	ป.5	ป.6	รวม	ม.1	ม.2	ม.3	รวม	รวมทั้งหมด
	รวม		1,501	1,529	3,030	1,805	1,918	2,070	2,102	2,334	2,386	12,615	647	645	648	1,940	17,585

ตารางที่ 7 แสดงจำนวนนักเรียน ห้องเรียน ครู ศูนย์เครือข่าย ขนาดโรงเรียน ปีการศึกษา 2566

ลำดับ	รหัสสมis	ชื่อสถานศึกษา	ตำบล	อำเภอ	จำนวน			ชื่อศูนย์ เครือข่าย	แบ่งขนาดโรงเรียน			
					นักเรียน	ห้อง	ครู		ขยายโอกาส	ขนาดเล็ก	ขนาดกลาง	ขนาดใหญ่
1	35010001	บ้านเชือกนอย	ชั้นไต่ใหญ่	เมืองยโสธร	40	8	3	ยศบดินทร์	/			
2	35010002	บ้านหนองบัว	ชั้นไต่ใหญ่	เมืองยโสธร	21	5	4	ยศบดินทร์	/			
3	35010003	บ้านชั้นไต่ใหญ่โนนค้อ	ชั้นไต่ใหญ่	เมืองยโสธร	48	6	3	ยศบดินทร์	/			
4	35010004	บ้านคำฮี	ชั้นไต่ใหญ่	เมืองยโสธร	58	9	10	ยศบดินทร์	/	/		
5	35010005	บ้านหนองบัว (สาขานบ้านโพนขวา)	ชั้นไต่ใหญ่	เมืองยโสธร	13	4	1	ยศบดินทร์	/			
6	35010006	บ้านสะพาน(สามัคคีวิทยา)	ชุมเงิน	เมืองยโสธร	147	11	14	เขื่องคำชุมเงิน	/		/	
7	35010007	บ้านชุมเงิน	ชุมเงิน	เมืองยโสธร	136	11	15	เขื่องคำชุมเงิน	/		/	
8	35010008	บ้านหนองบัว	ชุมเงิน	เมืองยโสธร	11	5	4	เขื่องคำชุมเงิน		/		
9	35010009	บ้านคุยตบเตา	ชุมเงิน	เมืองยโสธร	26	6	3	เขื่องคำชุมเงิน		/		
10	35010011	บ้านกุดกง	เขื่องคำ	เมืองยโสธร	25	8	2	เขื่องคำชุมเงิน		/		
11	35010012	ดอนแก้วปากเป่งคุยสำโรง	เขื่องคำ	เมืองยโสธร	84	11	7	เขื่องคำชุมเงิน	/	/		
12	35010013	บ้านเขื่องคำ	เขื่องคำ	เมืองยโสธร	187	11	16	เขื่องคำชุมเงิน	/		/	
13	35010014	บ้านกวางทาเยี่ยมศาลาแดง	เขื่องคำ	เมืองยโสธร	60	8	6	เขื่องคำชุมเงิน		/		
14	35010015	บ้านคอเหนือคอไต่ตอนกลาง	คอเหนือ	เมืองยโสธร	155	11	15	ไตรมิตรสัมพันธ์	/		/	
15	35010016	บ้านดอนกลอย	คอเหนือ	เมืองยโสธร	119	11	14	ไตรมิตรสัมพันธ์	/	/		
16	35010017	บ้านค้ำน้ำสร้าง	คอเหนือ	เมืองยโสธร	99	11	13	ไตรมิตรสัมพันธ์	/	/		
17	35010018	บ้านดอนยางกล้วยสำโรง	คอเหนือ	เมืองยโสธร	0	0	0	ไตรมิตรสัมพันธ์		/		
18	35010019	บ้านทาเยี่ยม	คอเหนือ	เมืองยโสธร	27	8	4	ไตรมิตรสัมพันธ์		/		
19	35010020	บ้านแจ่งนอย	คอเหนือ	เมืองยโสธร	19	6	2	ไตรมิตรสัมพันธ์		/		
20	35010021	บ้านผือเหมือดมวงพัฒนา	คอเหนือ	เมืองยโสธร	58	8	4	ไตรมิตรสัมพันธ์		/		
21	35010022	บ้านสามเพี้ยแสนจำปา	คูทุ่ง	เมืองยโสธร	60	11	6	ไตรมิตรสัมพันธ์	/	/		
22	35010023	บ้านพลับหนองคำ(มหาชัยชินโบล)	คูทุ่ง	เมืองยโสธร	61	8	5	ไตรมิตรสัมพันธ์		/		

ลำดับ	รหัสsmis	ชื่อสถานศึกษา	ตำบล	อำเภอ	จำนวน			ชื่อศูนย์ เครือข่าย	แบ่งขนาดโรงเรียน			
					นักเรียน	ห้อง	ครู		ขยายโอกาส	ขนาดเล็ก	ขนาดกลาง	ขนาดใหญ่
23	35010024	บ้านคูทุ่งคำบอน	คูทุ่ง	เมืองยโสธร	145	11	15	ไตรมิตรสัมพันธ์	/		/	
24	35010025	บ้านเชือก	เดิด	เมืองยโสธร	99	8	8	ยศบดินทร์		/		
25	35010026	บ้านนาคำ (นาคำวิทยาคาร)	เดิด	เมืองยโสธร	50	7	3	ยศบดินทร์		/		
26	35010027	ไทยรัฐวิทยา 63 (ชุมชนบ้านคำเดิด)	เดิด	เมืองยโสธร	54	11	5	ยศบดินทร์	/	/		
27	35010028	บ้านเดิด	เดิด	เมืองยโสธร	112	8	8	ยศบดินทร์		/		
28	35010029	บ้านบาก	เดิด	เมืองยโสธร	57	8	4	ยศบดินทร์		/		
29	35010030	บ้านน้ำโผ	เดิด	เมืองยโสธร	29	8	3	ยศบดินทร์		/		
30	35010031	บ้านใหม่ชุมพร	เดิด	เมืองยโสธร	0	0	1	ยศบดินทร์		/		
31	35010032	บ้านตาดทอง	ตาดทอง	เมืองยโสธร	174	8	11	อรุณประเสริฐ			/	
32	35010035	บ้านดอนมะยาง กม.3	ตาดทอง	เมืองยโสธร	57	8	4	อรุณประเสริฐ		/		
33	35010037	อนุบาลยโสธร	ตาดทอง	เมืองยโสธร	1,662	57	76	อรุณประเสริฐ				/
34	35010038	บ้านทุ่งแต	ทุ่งแต	เมืองยโสธร	162	11	15	อรุณประเสริฐ	/		/	
35	35010039	บ้านคำเม็กหนองนางฟ้า	ทุ่งแต	เมืองยโสธร	106	8	5	อรุณประเสริฐ		/		
36	35010040	บ้านค้ำน้ำเกี๋ยง	ทุ่งแต	เมืองยโสธร	31	8	3	เชื่องคำชุมเงิน		/		
37	35010041	บ้านหนองเป่า	ทุ่งนางโอก	เมืองยโสธร	102	8	6	เชื่องคำชุมเงิน		/		
38	35010042	บ้านหนองไม้ตายหนองซอแมว	ทุ่งนางโอก	เมืองยโสธร	71	8	4	วาริราชเดช		/		
39	35010043	บ้านทุ่งนางโอก(ออนอำนวยการศิลป์)	ทุ่งนางโอก	เมืองยโสธร	121	11	14	วาริราชเดช	/		/	
40	35010044	บ้านนาติดอนจาน	นาสะไมย์	เมืองยโสธร	75	8	5	วาริราชเดช		/		
41	35010045	บ้านนาสะไมย์	นาสะไมย์	เมืองยโสธร	183	11	16	วาริราชเดช	/		/	
42	35010046	บ้านผือฮินาลานาจาน	นาสะไมย์	เมืองยโสธร	47	8	4	วาริราชเดช		/		
43	35010047	บ้านขาดศาลา	นาสะไมย์	เมืองยโสธร	68	8	4	เจ้าเสด็จ		/		
44	35010048	บ้านสมสะอาดหนองแวง	น้ำคำใหญ่	เมืองยโสธร	0	0	3	เจ้าเสด็จ		/		

ลำดับ	รหัสรมis	ชื่อสถานศึกษา	ตำบล	อำเภอ	จำนวน			ชื่อศูนย์ เครือข่าย	แบ่งขนาดโรงเรียน			
					นักเรียน	ห้อง	ครู		ขยายโอกาส	ขนาดเล็ก	ขนาดกลาง	ขนาดใหญ่
45	35010049	บ้านกุดจอกทองพอกซีเหล็ก	น้ำคำใหญ่	เมืองยโสธร	47	8	3	เจ้าเสด็จ		/		
46	35010051	บ้านต๊ับเตา	น้ำคำใหญ่	เมืองยโสธร	81	8	5	เจ้าเสด็จ		/		
47	35010052	บ้านน้ำค่าน้อย	น้ำคำใหญ่	เมืองยโสธร	123	11	15	วาริราชเดช	/		/	
48	35010053	บ้านหนองขานองเสื่อตาย	น้ำคำใหญ่	เมืองยโสธร	54	8	6	วาริราชเดช		/		
49	35010054	บ้านสำราญ	สำราญ	เมืองยโสธร	86	8	6	วาริราชเดช		/		
50	35010055	เมืองยโสธร	สำราญ	เมืองยโสธร	133	9	11	วาริราชเดช			/	
51	35010056	บ้านสว่างเชียงหวาง	สำราญ	เมืองยโสธร	85	8	6	วาริราชเดช		/		
52	35010057	บ้านกุดตระหวี	สิงห์	เมืองยโสธร	41	8	3	ไตรมิตรสัมพันธ์		/		
53	35010058	บ้านสิงห์	สิงห์	เมืองยโสธร	81	8	7	ไตรมิตรสัมพันธ์		/		
54	35010059	บ้านหนองซอนโพธิ์	สิงห์	เมืองยโสธร	56	8	4	ไตรมิตรสัมพันธ์		/		
55	35010060	บ้านหนองไร่จันทร์เกษม	สิงห์	เมืองยโสธร	18	7	2	เจ้าเสด็จ		/		
56	35010061	บ้านหนองแสง	สิงห์	เมืองยโสธร	35	8	3	เจ้าเสด็จ		/		
57	35010063	ชุมชนบ้านหนองคู	หนองคู	เมืองยโสธร	263	11	16	เจ้าเสด็จ	/		/	
58	35010064	บ้านดงบัง	หนองคู	เมืองยโสธร	108	8	10	เจ้าเสด็จ		/		
59	35010065	บ้านยางเดี่ยวหนองถม	หนองเป็ด	เมืองยโสธร	182	11	16	เจ้าเสด็จ	/		/	
60	35010066	บ้านโนนค้อ	หนองเป็ด	เมืองยโสธร	10	6	2	อรุณประเสริฐ		/		
61	35010067	บ้านโตนงไต้น	หนองเป็ด	เมืองยโสธร	33	8	4	อรุณประเสริฐ		/		
62	35010068	บ้านนาสีนวลโนนสะอาด	หนองเรือ	เมืองยโสธร	62	8	4	อรุณประเสริฐ		/		
63	35010069	บ้านดอนกลองหนองไฮ	หนองเรือ	เมืองยโสธร	53	8	4	อรุณประเสริฐ		/		
64	35010071	บ้านหนองเรือ	หนองเรือ	เมืองยโสธร	72	8	6	อรุณประเสริฐ		/		
65	35010072	บ้านหนองทองกลางโนนสูง	หนองหิน	เมืองยโสธร	84	8	7	เจ้าเสด็จ		/		
66	35010073	บ้านหนองบกโนนสวาง	หนองหิน	เมืองยโสธร	33	7	2	เจ้าเสด็จ		/		

ลำดับ	รหัสสมis	ชื่อสถานศึกษา	ตำบล	อำเภอ	จำนวน			ชื่อศูนย์ เครือข่าย	แบ่งขนาดโรงเรียน			
					นักเรียน	ห้อง	ครู		ขยายโอกาส	ขนาดเล็ก	ขนาดกลาง	ขนาดใหญ่
67	35010074	บ้านหนองหิน	หนองหิน	เมืองยโสธร	36	7	3	เจ้าเสด็จ		/		
68	35010075	บ้านหนองเป็ด	หนองหิน	เมืองยโสธร	84	8	5	อรุณประเสริฐ		/		
69	35010076	บ้านหนองหงอก	หนองหิน	เมืองยโสธร	54	8	4	อรุณประเสริฐ		/		
70	35010077	บ้านกุดกุง	กุดกุง	คำเขื่อนแก้ว	126	12	14	อรุณประเสริฐ	/		/	
71	35010078	บ้านโนนม่วง	กุดกุง	คำเขื่อนแก้ว	47	8	3	อรุณประเสริฐ		/		
72	35010079	บ้านเหลามะเขี้ยว	กุดกุง	คำเขื่อนแก้ว	43	8	4	อรุณประเสริฐ		/		
73	35010080	บ้านทรายงาม	กุดกุง	คำเขื่อนแก้ว	68	8	3	ดงเมืองเตย		/		
74	35010081	บ้านนาโพธิ์	กุดกุง	คำเขื่อนแก้ว	40	8	4	ดงเมืองเตย		/		
75	35010082	ชุมชนกุจาน	กุจาน	คำเขื่อนแก้ว	158	8	10	ดงเมืองเตย			/	
76	35010083	บ้านนาเวียงคำศิริ	กุจาน	คำเขื่อนแก้ว	110	11	9	ดงเมืองเตย	/	/		
77	35010084	บ้านหนองเสียวชัยมงคล	กุจาน	คำเขื่อนแก้ว	57	8	3	ดงเมืองเตย		/		
78	35010085	ประชาสงเคราะห์	แคนนอย	คำเขื่อนแก้ว	48	8	5	พระธาตุกุจาน		/		
79	35010086	บ้านแคนนอยหนองเลิง	แคนนอย	คำเขื่อนแก้ว	212	11	16	พระธาตุกุจาน	/		/	
80	35010087	บ้านกลางนา	ดงแคนใหญ่	คำเขื่อนแก้ว	29	7	3	พระธาตุกุจาน		/		
81	35010088	บ้านนาถม	ดงแคนใหญ่	คำเขื่อนแก้ว	62	8	4	ลุ่มพุก		/		
82	35010089	บ้านบกนอยหนองแคนหนองแปน	ดงแคนใหญ่	คำเขื่อนแก้ว	85	8	5	ลุ่มพุก		/		
83	35010090	ชุมชนดงแคนใหญ่	ดงแคนใหญ่	คำเขื่อนแก้ว	197	11	16	แกวบูรพา	/		/	
84	35010091	บ้านผักบุง	ดงแคนใหญ่	คำเขื่อนแก้ว	69	8	4	แกวบูรพา		/		
85	35010092	บ้านดงเจริญ	ดงเจริญ	คำเขื่อนแก้ว	162	11	15	แกวบูรพา	/		/	
86	35010093	บ้านคำแหลม	ดงเจริญ	คำเขื่อนแก้ว	14	5	2	แกวบูรพา		/		
87	35010094	บ้านแหล่งหนู	ดงเจริญ	คำเขื่อนแก้ว	56	8	4	แกวบูรพา		/		
88	35010095	บ้านทุ่งมน	ทุ่งมน	คำเขื่อนแก้ว	155	11	15	จตุสัมพันธ์	/		/	

ลำดับ	รหัสsmis	ชื่อสถานศึกษา	ตำบล	อำเภอ	จำนวน			ชื่อศูนย์ เครือข่าย	แบ่งขนาดโรงเรียน			
					นักเรียน	ห้อง	ครู		ขยายโอกาส	ขนาดเล็ก	ขนาดกลาง	ขนาดใหญ่
89	35010096	โชนงเหลาโปวิทยา	ทุ่งมน	คำเขื่อนแก้ว	138	11	14	จตุสัมพันธ์	/		/	
90	35010097	บ้านมะพริกดูโพนสิม	ทุ่งมน	คำเขื่อนแก้ว	222	11	16	จตุสัมพันธ์	/		/	
91	35010098	บ้านนาแกมวงหนองตูกหลุก	ทุ่งมน	คำเขื่อนแก้ว	68	8	5	จตุสัมพันธ์		/		
92	35010099	บ้านนาหลูเหลาตอง	ทุ่งมน	คำเขื่อนแก้ว	79	11	11	จตุสัมพันธ์	/	/		
93	35010100	บ้านหนองเทา	ทุ่งมน	คำเขื่อนแก้ว	28	7	3	จตุสัมพันธ์		/		
94	35010101	บ้านปลาอืด	ทุ่งมน	คำเขื่อนแก้ว	59	8	4	แกวบูรพา		/		
95	35010102	บ้านหัวขัว	นาคำ	คำเขื่อนแก้ว	49	8	4	แกวบูรพา		/		
96	35010104	บ้านนาหอม	นาคำ	คำเขื่อนแก้ว	60	8	4	แกวบูรพา		/		
97	35010105	บ้านนาคำปักแฮต	นาคำ	คำเขื่อนแก้ว	72	11	11	แกวบูรพา	/	/		
98	35010107	บ้านสำโรง	นาคำ	คำเขื่อนแก้ว	24	8	3	พระธาตุกุจาน		/		
99	35010108	บ้านโพนพัน	นาคำ	คำเขื่อนแก้ว	104	8	8	พระธาตุกุจาน		/		
100	35010109	ชุมชนยอวิทยา	ยอ	คำเขื่อนแก้ว	85	8	5	พระธาตุกุจาน		/		
101	35010110	บ้านคำมวง	ยอ	คำเขื่อนแก้ว	114	11	14	จตุสัมพันธ์	/	/		
102	35010111	บ้านสว่างดอนตู	ยอ	คำเขื่อนแก้ว	45	8	3	จตุสัมพันธ์		/		
103	35010112	บ้านโคกป่าจิกหนองปลา	ยอ	คำเขื่อนแก้ว	49	8	4	จตุสัมพันธ์		/		
104	35010113	อนุบาลลุมพุก(วันครู2503)	ลุมพุก	คำเขื่อนแก้ว	863	31	43	จตุสัมพันธ์				/
105	35010114	คำเขื่อนแก้ว	ลุมพุก	คำเขื่อนแก้ว	342	14	18	จตุสัมพันธ์			/	
106	35010116	วุฒิสักดิ์ศรีราษฎร์อุปถัมภ์	ลุมพุก	คำเขื่อนแก้ว	44	8	3	จตุสัมพันธ์		/		
107	35010117	บ้านโคกกลาง(วรนาถประชาสรรค์)	ลุมพุก	คำเขื่อนแก้ว	51	8	4	ลุมพุก		/		
108	35010118	บ้านโนนหนองแฝก	ลุมพุก	คำเขื่อนแก้ว	46	8	3	ลุมพุก		/		
109	35010119	บ้านแหล่งแปน	ลุมพุก	คำเขื่อนแก้ว	61	8	5	ลุมพุก		/		
110	35010120	บ้านเหล่าฝ้าย	ลุมพุก	คำเขื่อนแก้ว	76	8	4	ลุมพุก		/		

ลำดับ	รหัสsmis	ชื่อสถานศึกษา	ตำบล	อำเภอ	จำนวน			ชื่อศูนย์ เครือข่าย	แบ่งขนาดโรงเรียน			
					นักเรียน	ห้อง	ครู		ขยายโอกาส	ขนาดเล็ก	ขนาดกลาง	ขนาดใหญ่
111	35010122	บ้านดอนชะยอม	สงเป็อย	คำเขื่อนแก้ว	1	1	2	ลุ่มพุก		/		
112	35010123	บ้านสงเป็อย	สงเป็อย	คำเขื่อนแก้ว	123	11	13	ลุ่มพุก	/		/	
113	35010124	บ้านบุงหวาย	สงเป็อย	คำเขื่อนแก้ว	81	8	4	ลุ่มพุก		/		
114	35010125	บ้านกุดตากลา	สงเป็อย	คำเขื่อนแก้ว	11	7	2	ดงเมืองเตย		/		
115	35010126	บ้านกุดเป่ง	เหล่าไฮ	คำเขื่อนแก้ว	30	8	2	ดงเมืองเตย		/		
116	35010127	บ้านเหล่าไฮ หนองแขวง ชატะยาน	เหล่าไฮ	คำเขื่อนแก้ว	48	8	5	ดงเมืองเตย		/		
117	35010128	บ้านเหล่าหุง	เหล่าไฮ	คำเขื่อนแก้ว	23	8	3	ดงเมืองเตย		/		
118	35010129	บ้านคุ่ม	คูเมือง	มหาชนะชัย	156	11	15	พระธาตุภูจาน	/		/	
119	35010130	บ้านขาม	คูเมือง	มหาชนะชัย	36	8	3	พระธาตุภูจาน		/		
120	35010131	บ้านคูเมือง	คูเมือง	มหาชนะชัย	40	8	4	พระธาตุภูจาน		/		
121	35010132	ชุมชนบ้านสำโรง	คูเมือง	มหาชนะชัย	156	11	15	เมืองฟ้า	/		/	
122	35010133	บ้านพลไวก	คูเมือง	มหาชนะชัย	83	8	5	เมืองฟ้า		/		
123	35010134	บ้านราชมนี	โนนทราย	มหาชนะชัย	47	8	5	เมืองฟ้า		/		
124	35010135	บ้านเลียบ	โนนทราย	มหาชนะชัย	79	8	6	เมืองฟ้า		/		
125	35010136	บ้านยางกลาง	โนนทราย	มหาชนะชัย	9	4	2	เมืองฟ้า		/		
126	35010137	บ้านแดง	โนนทราย	มหาชนะชัย	46	8	4	ราชนาวา		/		
127	35010138	บ้านท่าช้าง	บากเรือ	มหาชนะชัย	21	7	3	ราชนาวา		/		
128	35010139	ชุมชนบ้านดอนผึ้ง	บากเรือ	มหาชนะชัย	56	8	6	ราชนาวา		/		
129	35010140	บ้านปอแดงโคกสะอาด	บากเรือ	มหาชนะชัย	84	8	6	ราชนาวา		/		
130	35010141	บ้านบากเรือดอนเรือ	บากเรือ	มหาชนะชัย	55	8	3	ราชนาวา		/		
131	35010142	บ้านดงยาง	บากเรือ	มหาชนะชัย	39	8	4	ราชนาวา	/	/		
132	35010143	บ้านยางเครือ	บึงแก	มหาชนะชัย	64	8	4	ราชนาวา		/		

ลำดับ	รหัสsmis	ชื่อสถานศึกษา	ตำบล	อำเภอ	จำนวน			ชื่อศูนย์ เครือข่าย	แบ่งขนาดโรงเรียน			
					นักเรียน	ห้อง	ครู		ขยายโอกาส	ขนาดเล็ก	ขนาดกลาง	ขนาดใหญ่
133	35010144	บ้านดงจาง	บึงแก	มหาชนะชัย	170	11	15	ราชนาวา	/		/	
134	35010145	บ้านยางน้อย	บึงแก	มหาชนะชัย	42	8	3	ราชนาวา		/		
135	35010146	ชุมชนบ้านบึงแกชัยชนะบุรพา	บึงแก	มหาชนะชัย	74	9	10	ม่วงบึงแก	/	/		
136	35010147	บ้านผือฮี	ผือฮี	มหาชนะชัย	143	11	15	ม่วงบึงแก	/		/	
137	35010148	บ้านหัวดอน	ผือฮี	มหาชนะชัย	29	6	5	ม่วงบึงแก		/		
138	35010150	บ้านเวินชัย(คุรุราษฎร์บำรุง)	ผือฮี	มหาชนะชัย	50	8	4	ม่วงบึงแก		/		
139	35010151	บ้านโนนกอย(จุมสุรพรครวิทยา)	ผือฮี	มหาชนะชัย	60	8	4	สงยางผือฮี		/		
140	35010152	บ้านแดงประชาสรรค์	พระเสาร์	มหาชนะชัย	40	8	4	สงยางผือฮี		/		
141	35010153	บ้านพระเสาร์(สามัคคีวิทยาคม)	พระเสาร์	มหาชนะชัย	148	11	14	สงยางผือฮี	/		/	
142	35010154	บ้านหัวดง	พระเสาร์	มหาชนะชัย	44	8	3	สงยางผือฮี		/		
143	35010155	บ้านโนนยาง	พระเสาร์	มหาชนะชัย	60	8	4	หัวเมืองพระเสาร์		/		
144	35010156	บ้านขาทรายมะเขือสามัคคี	พระเสาร์	มหาชนะชัย	26	8	3	หัวเมืองพระเสาร์		/		
145	35010157	อนุบาลฟ้าหยาดราษฎร์นิยม	ฟ้าหยาด	มหาชนะชัย	501	20	25	หัวเมืองพระเสาร์			/	
146	35010158	มหาชนะชัย	ฟ้าหยาด	มหาชนะชัย	149	8	11	หัวเมืองพระเสาร์			/	
147	35010159	บ้านเหมือดป่าตอง	ฟ้าหยาด	มหาชนะชัย	92	8	5	หัวเมืองพระเสาร์		/		
148	35010160	บ้านโนนธาตุ(พิศาลราษฎร์พัฒนา)	ฟ้าหยาด	มหาชนะชัย	71	8	6	เมืองฟ้า		/		
149	35010161	บ้านม่วงอาจโพธิ์ศรี(คุรุราษฎร์วิชา	ม่วง	มหาชนะชัย	193	11	15	เมืองฟ้า	/		/	
150	35010162	บ้านท่าสมอโคกสมบุรณ์	ม่วง	มหาชนะชัย	77	8	5	เมืองฟ้า		/		
151	35010163	บ้านบัวขาว	ม่วง	มหาชนะชัย	45	8	4	เมืองฟ้า		/		
152	35010164	บ้านหนามแท่งไชยประสิทธิ์	ม่วง	มหาชนะชัย	22	7	3	ม่วงบึงแก		/		
153	35010165	บ้านเหล่าใหญ่	ม่วง	มหาชนะชัย	53	8	5	ม่วงบึงแก		/		
154	35010166	บ้านเหมือดขาว	ม่วง	มหาชนะชัย	63	8	7	ม่วงบึงแก		/		

ลำดับ	รหัสsmis	ชื่อสถานศึกษา	ตำบล	อำเภอ	จำนวน			ชื่อศูนย์ เครือข่าย	แบ่งขนาดโรงเรียน			
					นักเรียน	ห้อง	ครู		ขยายโอกาส	ขนาดเล็ก	ขนาดกลาง	ขนาดใหญ่
155	35010167	บ้านสร้างแป้น	สงยาง	มหาชนะชัย	116	8	10	ม่วงบึงแก		/		
156	35010168	บ้านสงยาง	สงยาง	มหาชนะชัย	138	11	15	ม่วงบึงแก	/		/	
157	35010169	บ้านบ่อบึงโพนจาน	สงยาง	มหาชนะชัย	143	11	14	ม่วงบึงแก	/		/	
158	35010170	บ้านดงขวาง	สงยาง	มหาชนะชัย	0	0	1	สงยางผือฮี		/		
159	35010171	บ้านชำ	สงยาง	มหาชนะชัย	37	8	3	สงยางผือฮี		/		
160	35010172	ชุมชนบ้านหัวเมือง	หัวเมือง	มหาชนะชัย	113	11	13	หัวเมืองพระเสาร์	/	/		
161	35010173	บ้านนาตินาอุดม	หัวเมือง	มหาชนะชัย	53	8	5	หัวเมืองพระเสาร์		/		
162	35010175	บ้านหนองยาง	หัวเมือง	มหาชนะชัย	93	8	5	หัวเมืองพระเสาร์		/		
163	35010176	บ้านหนองตุ	หัวเมือง	มหาชนะชัย	62	11	7	หัวเมืองพระเสาร์	/	/		
164	35010177	บ้านคูสองชั้น	หัวเมือง	มหาชนะชัย	22	6	3	หัวเมืองพระเสาร์		/		
165	35010178	บ้านกุดพันเขียว	หัวเมือง	มหาชนะชัย	55	8	4	หัวเมืองพระเสาร์		/		
166	35010179	บ้านติว(คุรุราษฎร์สงเคราะห์)	กุดน้ำใส	ค้อวัง	124	11	15	พลังน้ำใส	/		/	
167	35010180	บ้านกุดน้ำใสงานบกน้อย	กุดน้ำใส	ค้อวัง	163	11	16	พลังน้ำใส	/		/	
168	35010182	บ้านสังข์(ศรีเมืองราษฎร์สามัคคี)	กุดน้ำใส	ค้อวัง	103	8	6	พลังน้ำใส		/		
169	35010183	บ้านตุม(สังวาลย์ราษฎร์สามัคคี)	กุดน้ำใส	ค้อวัง	75	8	5	พลังน้ำใส		/		
170	35010184	บ้านแจนแลน	กุดน้ำใส	ค้อวัง	40	8	4	พลังน้ำใส		/		
171	35010185	สหประชาสรรค์	กุดน้ำใส	ค้อวัง	24	8	3	พลังน้ำใส		/		
172	35010186	บ้านผิผวน	ค้อวัง	ค้อวัง	8	3	2	วังคูฟ้า		/		
173	35010187	อนุบาลค้อวัง	ค้อวัง	ค้อวัง	401	14	19	วังคูฟ้า			/	
174	35010188	บ้านเหล่าน้อย(ศรีคุรุราษฎร์วิทยา)	ค้อวัง	ค้อวัง	129	11	15	วังคูฟ้า	/		/	
175	35010189	บ้านดงมะหรี	ค้อวัง	ค้อวัง	87	8	6	วังคูฟ้า		/		
176	35010190	บ้านหมากมาย	ค้อวัง	ค้อวัง	20	7	2	วังคูฟ้า		/		

ลำดับ	รหัสsmis	ชื่อสถานศึกษา	ตำบล	อำเภอ	จำนวน			ชื่อศูนย์ เครือข่าย	แบ่งขนาดโรงเรียน			
					นักเรียน	ห้อง	ครู		ขยายโอกาส	ขนาดเล็ก	ขนาดกลาง	ขนาดใหญ่
177	35010191	บ้านน้ำอ้อม	น้ำอ้อม	คอวัง	129	11	15	พลังน้ำใส	/		/	
178	35010192	บ้านโพนแบง	น้ำอ้อม	คอวัง	33	8	3	พลังน้ำใส		/		
179	35010193	วัดบ้านเปาะ	คอวัง	คอวัง	32	7	3	วังคูฟ้า		/		
180	35010194	บ้านบากใหญ่หนองปอหนองขำ	น้ำอ้อม	คอวัง	41	8	5	พลังน้ำใส		/		
181	35010195	บ้านศิริพัฒนา	น้ำอ้อม	คอวัง	144	11	15	พลังน้ำใส	/		/	
182	35010196	บ้านควนบากน้อย	น้ำอ้อม	คอวัง	62	8	5	พลังน้ำใส		/		
183	35010197	บ้านจันทูง	น้ำอ้อม	คอวัง	42	7	5	พลังน้ำใส		/		
184	35010198	บ้านแซโพนเมือง	ฟ้าหวน	คอวัง	227	11	16	วังคูฟ้า	/		/	
185	35010199	บ้านฟ้าหวน	ฟ้าหวน	คอวัง	239	11	16	วังคูฟ้า	/		/	
รวมทั้งหมด					17,585	1,630	1,392	-	48	142	41	2

ตารางที่ 8 ข้อมูลจำนวนนักเรียนแยกชั้นเรียน ปีการศึกษา 2566

ที่	ชื่อโรงเรียน	อำเภอ	อ.2	อ.3	รวม	ป.1	ป.2	ป.3	ป.4	ป.5	ป.6	รวม	ม.1	ม.2	ม.3	รวม	รวมทั้งหมด
1	บ้านเชือกน้อย	เมืองยโสธร	4	3	7	9	3	4	4	8	5	33	0	0	0	0	40
2	บ้านหนองบัว	เมืองยโสธร	0	0	0	0	3	5	4	5	4	21	0	0	0	0	21
3	บ้านขี้ไต้ใหญ่โนนค้อ	เมืองยโสธร	0	0	0	6	11	8	6	13	4	48	0	0	0	0	48
4	บ้านคำฮี	เมืองยโสธร	0	0	0	6	6	4	7	6	9	38	10	3	7	20	58
5	บ้านหนองบัว (สาขานวนโพนขาว)	เมืองยโสธร	0	0	0	0	0	3	3	5	2	13	0	0	0	0	13
6	บ้านสะแนน(สามัคคีวิทยา)	เมืองยโสธร	9	17	26	16	10	17	10	13	11	77	12	15	17	44	147
7	บ้านชุมเงิน	เมืองยโสธร	8	9	17	10	8	9	15	12	11	65	19	19	16	54	136
8	บ้านหนองบัว	เมืองยโสธร	0	2	2	1	1	3	0	4	0	9	0	0	0	0	11
9	บ้านคุยตบเตา	เมืองยโสธร	2	3	5	0	0	3	7	5	6	21	0	0	0	0	26
10	บ้านกุดกง	เมืองยโสธร	4	2	6	2	6	5	2	3	1	19	0	0	0	0	25
11	ดอนแก้วปากเป่งคุยสำโรง	เมืองยโสธร	9	4	13	7	8	5	5	10	12	47	7	3	14	24	84
12	บ้านเชียงคำ	เมืองยโสธร	28	11	39	15	23	15	19	16	18	106	11	14	17	42	187
13	บ้านกว้างท่าเยี่ยมศาลาแดง	เมืองยโสธร	6	6	12	3	11	6	14	9	5	48	0	0	0	0	60
14	บ้านคอเหนือคอไต่ตอนกลาง	เมืองยโสธร	19	10	29	7	11	14	12	17	19	80	16	18	12	46	155
15	บ้านดอนกลอย	เมืองยโสธร	12	3	15	8	14	5	12	11	19	69	14	11	10	35	119
16	บ้านค้ำน้ำสร้าง	เมืองยโสธร	11	4	15	5	9	11	3	10	14	52	10	10	12	32	99
17	บ้านดอนยางกล้วยสำโรง	เมืองยโสธร	0	0	0	0	0	0	0	0	0	0	0	0	0	0	0
18	บ้านท่าเยี่ยม	เมืองยโสธร	1	2	3	1	6	2	3	7	5	24	0	0	0	0	27
19	บ้านแจ้จ้อย	เมืองยโสธร	0	3	3	0	2	2	4	4	4	16	0	0	0	0	19
20	บ้านผือเหมือดมวงพัฒนา	เมืองยโสธร	6	5	11	6	8	4	9	12	8	47	0	0	0	0	58
21	บ้านสามเพี้ยแสนจำปา	เมืองยโสธร	3	5	8	9	7	4	5	4	9	38	7	5	2	14	60

ที่	ชื่อโรงเรียน	อำเภอ	อ.2	อ.3	รวม	ป.1	ป.2	ป.3	ป.4	ป.5	ป.6	รวม	ม.1	ม.2	ม.3	รวม	รวมทั้งหมด
22	บ้านพลับหนองคำ(มหาชัยชีโนบล)	เมืองยโสธร	4	7	11	12	5	10	12	7	4	50	0	0	0	0	61
23	บ้านดู่ทุ่งคำบอน	เมืองยโสธร	9	16	25	16	10	12	10	6	15	69	17	15	19	51	145
24	บ้านเชือก	เมืองยโสธร	10	7	17	8	10	16	18	15	15	82	0	0	0	0	99
25	บ้านนาคำ (นาคำวิทยาคาร)	เมืองยโสธร	0	5	5	4	11	7	10	6	7	45	0	0	0	0	50
26	ไทยรัฐวิทยา 63 (ชุมชนบ้านคำแดง)	เมืองยโสธร	2	1	3	4	4	12	9	5	5	39	4	2	6	12	54
27	บ้านเดิด	เมืองยโสธร	5	13	18	17	23	14	18	12	10	94	0	0	0	0	112
28	บ้านบาก	เมืองยโสธร	1	4	5	7	7	12	11	7	8	52	0	0	0	0	57
29	บ้านน้ำไผ่	เมืองยโสธร	2	4	6	1	3	6	4	5	4	23	0	0	0	0	29
30	บ้านใหม่ชุมพร	เมืองยโสธร	0	0	0	0	0	0	0	0	0	0	0	0	0	0	0
31	บ้านตาดทอง	เมืองยโสธร	27	16	43	16	18	21	24	28	24	131	0	0	0	0	174
32	บ้านดอนมะยาง กม.3	เมืองยโสธร	5	9	14	9	6	9	5	6	8	43	0	0	0	0	57
33	อนุบาลยโสธร	เมืองยโสธร	109	103	212	193	211	241	240	307	258	1,450	0	0	0	0	1,662
34	บ้านทุ่งแต้	เมืองยโสธร	19	11	30	15	18	15	19	19	11	97	16	11	8	35	162
35	บ้านคำเม็กหนองนางฟ้า	เมืองยโสธร	14	11	25	11	11	20	7	15	17	81	0	0	0	0	106
36	บ้านคำน้ำเกี๋ยง	เมืองยโสธร	2	1	3	5	3	8	3	5	4	28	0	0	0	0	31
37	บ้านหนองเป่า	เมืองยโสธร	11	12	23	16	7	12	13	17	14	79	0	0	0	0	102
38	บ้านหนองไม้ตายหนองซอแมว	เมืองยโสธร	6	7	13	13	6	5	8	14	12	58	0	0	0	0	71
39	บ้านทุ่งนางโอก(อ่อนอำนาจศิลป์)	เมืองยโสธร	8	9	17	11	12	8	16	12	13	72	2	16	14	32	121
40	บ้านนาดีดอนจาน	เมืองยโสธร	10	9	19	5	8	7	14	8	14	56	0	0	0	0	75
41	บ้านนาสะไมย์	เมืองยโสธร	16	21	37	15	15	24	12	20	28	114	10	11	11	32	183
42	บ้านผือฮีนาลานาจาน	เมืองยโสธร	7	5	12	2	6	8	5	5	9	35	0	0	0	0	47

ที่	ชื่อโรงเรียน	อำเภอ	อ.2	อ.3	รวม	ป.1	ป.2	ป.3	ป.4	ป.5	ป.6	รวม	ม.1	ม.2	ม.3	รวม	รวมทั้งหมด
43	บ้านขาดศาลา	เมืองยโสธร	12	8	20	8	7	5	4	11	13	48	0	0	0	0	68
44	บ้านสมสะอาดหนองแวง	เมืองยโสธร	0	0	0	0	0	0	0	0	0	0	0	0	0	0	0
45	บ้านกุดจอกห้องพอกขี้เหล็ก	เมืองยโสธร	5	4	9	7	9	8	4	6	4	38	0	0	0	0	47
46	บ้านต๊ับเต่า	เมืองยโสธร	7	12	19	12	8	7	12	10	13	62	0	0	0	0	81
47	บ้านน้ำค่าน้อย	เมืองยโสธร	6	5	11	10	11	10	8	12	12	63	10	21	18	49	123
48	บ้านห้องขานหนองเสือตาย	เมืองยโสธร	5	3	8	5	8	10	4	11	8	46	0	0	0	0	54
49	บ้านสำราญ	เมืองยโสธร	11	11	22	7	10	10	8	16	13	64	0	0	0	0	86
50	เมืองยโสธร	เมืองยโสธร	8	9	17	11	21	15	19	17	33	116	0	0	0	0	133
51	บ้านสว่างเชียงหวาง	เมืองยโสธร	9	7	16	7	13	9	5	21	14	69	0	0	0	0	85
52	บ้านกุดระหวี่	เมืองยโสธร	4	4	8	5	3	9	5	6	5	33	0	0	0	0	41
53	บ้านสิงห์	เมืองยโสธร	6	12	18	8	11	9	11	9	15	63	0	0	0	0	81
54	บ้านหนองขอนแก่นโพธิ์	เมืองยโสธร	11	7	18	8	6	5	6	5	8	38	0	0	0	0	56
55	บ้านหนองไร่จันทร์เกษม	เมืองยโสธร	0	1	1	3	2	3	2	4	3	17	0	0	0	0	18
56	บ้านหนองแสง	เมืองยโสธร	3	6	9	2	8	1	4	9	2	26	0	0	0	0	35
57	ชุมชนบ้านหนองคู	เมืองยโสธร	18	25	43	19	27	21	20	29	25	141	28	28	23	79	263
58	บ้านดงบัง	เมืองยโสธร	17	14	31	10	12	15	12	16	12	77	0	0	0	0	108
59	บ้านยางเดี่ยวหนองถ่ม	เมืองยโสธร	13	16	29	25	13	11	12	18	27	106	25	12	10	47	182
60	บ้านโนนค้อ	เมืองยโสธร	3	2	5	0	2	1	1	0	1	5	0	0	0	0	10
61	บ้านโตนงไต้น	เมืองยโสธร	5	2	7	1	3	7	3	5	7	26	0	0	0	0	33
62	บ้านนาสีนวลโนนสะอาด	เมืองยโสธร	7	9	16	3	8	11	9	5	10	46	0	0	0	0	62
63	บ้านดอนกลองหนองไฮ	เมืองยโสธร	11	8	19	8	2	7	6	6	5	34	0	0	0	0	53

ที่	ชื่อโรงเรียน	อำเภอ	อ.2	อ.3	รวม	ป.1	ป.2	ป.3	ป.4	ป.5	ป.6	รวม	ม.1	ม.2	ม.3	รวม	รวมทั้งหมด
64	บ้านหนองเรือ	เมืองยโสธร	14	12	26	3	6	10	9	12	6	46	0	0	0	0	72
65	บ้านหนองทองกลางโนนสูง	เมืองยโสธร	7	13	20	10	13	15	7	11	8	64	0	0	0	0	84
66	บ้านหนองบกโนนสวางท	เมืองยโสธร	6	0	6	6	5	5	3	4	4	27	0	0	0	0	33
67	บ้านหนองหิน	เมืองยโสธร	11	4	15	4	1	7	2	0	7	21	0	0	0	0	36
68	บ้านหนองเป็ด	เมืองยโสธร	17	11	28	4	7	14	9	9	13	56	0	0	0	0	84
69	บ้านหนองหงอก	เมืองยโสธร	4	9	13	5	9	2	7	10	8	41	0	0	0	0	54
70	บ้านกุดกุง	คำเขื่อนแก้ว	1	4	5	6	4	2	7	6	3	28	28	29	36	93	126
71	บ้านโนนม่วง	คำเขื่อนแก้ว	5	3	8	4	9	3	9	3	11	39	0	0	0	0	47
72	บ้านเหล่ามะเขี้ยว	คำเขื่อนแก้ว	3	4	7	3	8	5	5	8	7	36	0	0	0	0	43
73	บ้านทรายงาม	คำเขื่อนแก้ว	6	7	13	4	15	11	11	9	5	55	0	0	0	0	68
74	บ้านนาโพธิ์	คำเขื่อนแก้ว	1	5	6	9	2	6	5	5	7	34	0	0	0	0	40
75	ชุมชนกุ้งจาน	คำเขื่อนแก้ว	19	24	43	19	20	13	18	22	23	115	0	0	0	0	158
76	บ้านนาเวียงคำศิริ	คำเขื่อนแก้ว	8	9	17	9	9	9	13	12	13	65	8	7	13	28	110
77	บ้านหนองเสี้ยวชัยมงคล	คำเขื่อนแก้ว	8	6	14	5	4	7	4	9	14	43	0	0	0	0	57
78	ประชาสงเคราะห์	คำเขื่อนแก้ว	4	3	7	5	3	7	5	10	11	41	0	0	0	0	48
79	บ้านแคนน้อยหนองเลิง	คำเขื่อนแก้ว	13	18	31	15	24	18	21	17	15	110	18	24	29	71	212
80	บ้านกลางนา	คำเขื่อนแก้ว	4	3	7	4	6	3	3	6	0	22	0	0	0	0	29
81	บ้านนาถม	คำเขื่อนแก้ว	3	9	12	7	9	10	10	8	6	50	0	0	0	0	62
82	บ้านบกน้อยหนองแคนหนองแปน	คำเขื่อนแก้ว	13	11	24	8	8	15	11	11	8	61	0	0	0	0	85
83	ชุมชนดงแคนใหญ่	คำเขื่อนแก้ว	18	16	34	17	16	20	28	22	26	129	7	13	14	34	197
84	บ้านผักบุ้ง	คำเขื่อนแก้ว	12	8	20	9	7	8	9	6	10	49	0	0	0	0	69

ที่	ชื่อโรงเรียน	อำเภอ	อ.2	อ.3	รวม	ป.1	ป.2	ป.3	ป.4	ป.5	ป.6	รวม	ม.1	ม.2	ม.3	รวม	รวมทั้งหมด
85	บ้านดงเจริญ	คำเขื่อนแก้ว	22	8	30	9	14	12	11	17	27	90	14	13	15	42	162
86	บ้านคำแหลม	คำเขื่อนแก้ว	0	1	1	0	0	3	3	5	2	13	0	0	0	0	14
87	บ้านแหล่งหนู	คำเขื่อนแก้ว	4	5	9	8	11	8	6	8	6	47	0	0	0	0	56
88	บ้านทุ่งมน	คำเขื่อนแก้ว	17	15	32	17	11	21	13	10	10	82	14	17	10	41	155
89	โชนงเหล่าไปวิทยา	คำเขื่อนแก้ว	12	10	22	11	15	12	13	15	15	81	14	11	10	35	138
90	บ้านมะพริกคูโพนสิม	คำเขื่อนแก้ว	16	24	40	23	19	13	22	21	21	119	19	26	18	63	222
91	บ้านนาแกม่วงหนองตูกหลุก	คำเขื่อนแก้ว	8	7	15	10	8	5	11	9	10	53	0	0	0	0	68
92	บ้านนาหลูเหล่าตอง	คำเขื่อนแก้ว	7	7	14	6	11	10	2	7	7	43	12	7	3	22	79
93	บ้านหนองเทา	คำเขื่อนแก้ว	4	2	6	0	3	4	4	2	9	22	0	0	0	0	28
94	บ้านปลาอีด	คำเขื่อนแก้ว	9	5	14	8	4	9	7	6	11	45	0	0	0	0	59
95	บ้านหัวขัว	คำเขื่อนแก้ว	7	7	14	5	7	3	5	9	6	35	0	0	0	0	49
96	บ้านนาหอม	คำเขื่อนแก้ว	5	9	14	5	7	3	7	13	11	46	0	0	0	0	60
97	บ้านนาคำปักแฮด	คำเขื่อนแก้ว	7	8	15	4	4	8	3	5	5	29	6	17	5	28	72
98	บ้านสำโรง	คำเขื่อนแก้ว	4	3	7	4	2	2	4	3	2	17	0	0	0	0	24
99	บ้านโพนหัน	คำเขื่อนแก้ว	5	11	16	16	13	15	16	10	18	88	0	0	0	0	104
100	ชุมชนยอวิทยา	คำเขื่อนแก้ว	15	7	22	9	7	14	12	10	11	63	0	0	0	0	85
101	บ้านคำม่วง	คำเขื่อนแก้ว	5	12	17	11	6	13	12	13	9	64	13	9	11	33	114
102	บ้านสว่างดอนคู	คำเขื่อนแก้ว	2	8	10	7	4	8	8	5	3	35	0	0	0	0	45
103	บ้านโคกป่าจิกหนองปลา	คำเขื่อนแก้ว	6	3	9	4	3	13	5	6	9	40	0	0	0	0	49
104	อนุบาลลุมพุก(วันครู2503)	คำเขื่อนแก้ว	29	38	67	97	100	138	136	151	174	796	0	0	0	0	863
105	คำเขื่อนแก้ว	คำเขื่อนแก้ว	27	25	52	52	45	55	39	51	48	290	0	0	0	0	342

ที่	ชื่อโรงเรียน	อำเภอ	อ.2	อ.3	รวม	ป.1	ป.2	ป.3	ป.4	ป.5	ป.6	รวม	ม.1	ม.2	ม.3	รวม	รวมทั้งหมด
106	วุฒิสักดิ์คุรุราษฎร์อุปถัมภ์	คำเขื่อนแก้ว	5	4	9	1	5	9	5	6	9	35	0	0	0	0	44
107	บ้านโคกกลาง(วรรณานประชาสรรค์)	คำเขื่อนแก้ว	4	5	9	6	3	6	8	8	11	42	0	0	0	0	51
108	บ้านโนนหนองแฝก	คำเขื่อนแก้ว	4	8	12	4	8	2	4	7	9	34	0	0	0	0	46
109	บ้านแหล่งแป้น	คำเขื่อนแก้ว	7	9	16	7	9	1	10	12	6	45	0	0	0	0	61
110	บ้านเหล่าฝ้าย	คำเขื่อนแก้ว	6	8	14	12	11	8	12	12	7	62	0	0	0	0	76
111	บ้านดอนชะยอม	คำเขื่อนแก้ว	0	0	0	0	0	0	1	0	0	1	0	0	0	0	1
112	บ้านสงเปือย	คำเขื่อนแก้ว	11	10	21	10	10	10	9	10	14	63	14	19	6	39	123
113	บ้านบุงหวาย	คำเขื่อนแก้ว	12	8	20	10	9	10	12	9	11	61	0	0	0	0	81
114	บ้านกุดตากลา	คำเขื่อนแก้ว	1	1	2	4	1	1	0	2	1	9	0	0	0	0	11
115	บ้านกุดเป่ง	คำเขื่อนแก้ว	3	7	10	3	7	1	3	5	1	20	0	0	0	0	30
116	บ้านเหล่าไฮ หนองแวง ชატะยานน	คำเขื่อนแก้ว	4	5	9	3	8	5	7	6	10	39	0	0	0	0	48
117	บ้านเหล่าหุ้ง	คำเขื่อนแก้ว	2	7	9	5	1	1	1	3	3	14	0	0	0	0	23
118	บ้านคุ่ม	มหาชนะชัย	10	22	32	10	10	17	7	20	13	77	16	18	13	47	156
119	บ้านขาม	มหาชนะชัย	1	2	3	5	6	1	5	12	4	33	0	0	0	0	36
120	บ้านคูเมือง	มหาชนะชัย	1	3	4	3	6	3	11	5	8	36	0	0	0	0	40
121	ชุมชนบ้านสำโรง	มหาชนะชัย	16	13	29	20	11	12	21	16	13	93	7	12	15	34	156
122	บ้านพลไวก	มหาชนะชัย	14	5	19	11	10	4	8	15	16	64	0	0	0	0	83
123	บ้านราชมนี	มหาชนะชัย	4	7	11	6	6	2	5	10	7	36	0	0	0	0	47
124	บ้านเลียบ	มหาชนะชัย	5	6	11	6	13	14	11	8	16	68	0	0	0	0	79
125	บ้านยางกลาง	มหาชนะชัย	0	3	3	0	0	1	0	1	4	6	0	0	0	0	9
126	บ้านแดง	มหาชนะชัย	8	10	18	6	4	5	4	6	3	28	0	0	0	0	46

ที่	ชื่อโรงเรียน	อำเภอ	อ.2	อ.3	รวม	ป.1	ป.2	ป.3	ป.4	ป.5	ป.6	รวม	ม.1	ม.2	ม.3	รวม	รวมทั้งหมด
127	บ้านท่าช้าง	มหาชนะชัย	2	6	8	0	1	3	3	2	4	13	0	0	0	0	21
128	ชุมชนบ้านดอนผึ้ง	มหาชนะชัย	3	2	5	9	5	12	6	9	10	51	0	0	0	0	56
129	บ้านปอแดงโคกสะอาด	มหาชนะชัย	11	9	20	11	11	8	13	13	8	64	0	0	0	0	84
130	บ้านบากเรือดอนเรือ	มหาชนะชัย	9	10	19	5	4	9	6	5	7	36	0	0	0	0	55
131	บ้านดงยาง	มหาชนะชัย	4	5	9	5	2	3	4	5	11	30	0	0	0	0	39
132	บ้านยางเครือ	มหาชนะชัย	8	8	16	12	6	6	6	8	10	48	0	0	0	0	64
133	บ้านดงจาง	มหาชนะชัย	17	15	32	16	20	17	13	20	17	103	14	10	11	35	170
134	บ้านยางน้อย	มหาชนะชัย	3	4	7	6	7	6	4	6	6	35	0	0	0	0	42
135	ชุมชนบ้านบึงแกชัยชนะบุรพา	มหาชนะชัย	5	4	9	8	14	7	11	12	12	64	0	1	0	1	74
136	บ้านผือฮี	มหาชนะชัย	13	9	22	10	8	19	7	21	20	85	19	4	13	36	143
137	บ้านหัวดอน	มหาชนะชัย	0	0	0	5	2	7	2	8	5	29	0	0	0	0	29
138	บ้านเวินชัย(คุรุราษฎร์บำรุง)	มหาชนะชัย	2	5	7	7	5	8	4	7	12	43	0	0	0	0	50
139	บ้านโนนกอย(จุมสุรพรควิทยา)	มหาชนะชัย	11	7	18	6	6	8	8	7	7	42	0	0	0	0	60
140	บ้านแดงประชาสรรค์	มหาชนะชัย	3	5	8	2	7	10	3	6	4	32	0	0	0	0	40
141	บ้านพระเสาร์(สามัคคีวิทยาคม)	มหาชนะชัย	12	11	23	14	12	15	17	12	17	87	12	18	8	38	148
142	บ้านหัวดง	มหาชนะชัย	3	5	8	3	9	4	6	9	5	36	0	0	0	0	44
143	บ้านโนนยาง	มหาชนะชัย	7	7	14	3	3	11	10	12	7	46	0	0	0	0	60
144	บ้านขาทรายมะเขือสามัคคี	มหาชนะชัย	3	5	8	3	3	2	4	2	4	18	0	0	0	0	26
145	อนุบาลฟ้าหยาดราษฎร์นิยม	มหาชนะชัย	20	24	44	65	80	72	81	83	76	457	0	0	0	0	501
146	มหาชนะชัย	มหาชนะชัย	4	6	10	19	17	17	23	27	36	139	0	0	0	0	149
147	บ้านเหมือดป่าตอง	มหาชนะชัย	9	8	17	10	14	10	15	13	13	75	0	0	0	0	92

ที่	ชื่อโรงเรียน	อำเภอ	อ.2	อ.3	รวม	ป.1	ป.2	ป.3	ป.4	ป.5	ป.6	รวม	ม.1	ม.2	ม.3	รวม	รวมทั้งหมด
148	บ้านโนนธาตุ(พิศดารราษฎร์พัฒนา)	มหาชนะชัย	5	11	16	11	5	10	5	9	15	55	0	0	0	0	71
149	บ้านม่วงอาจโพธิ์ศรี(คุรุราษฎร์วิชาคม)	มหาชนะชัย	16	8	24	13	18	10	16	24	15	96	30	20	23	73	193
150	บ้านท่าสมอโคกสมบุญ	มหาชนะชัย	8	5	13	9	6	9	21	10	9	64	0	0	0	0	77
151	บ้านบัวขาว	มหาชนะชัย	6	3	9	3	2	12	11	4	4	36	0	0	0	0	45
152	บ้านหนามแท่งไชยประสิทธิ์	มหาชนะชัย	2	2	4	1	0	5	6	2	4	18	0	0	0	0	22
153	บ้านเหล่าใหญ่	มหาชนะชัย	5	8	13	6	6	11	4	4	9	40	0	0	0	0	53
154	บ้านเหมือดขาว	มหาชนะชัย	4	12	16	7	6	13	8	5	8	47	0	0	0	0	63
155	บ้านสร้างแป้น	มหาชนะชัย	11	15	26	18	11	13	18	14	16	90	0	0	0	0	116
156	บ้านสงยาง	มหาชนะชัย	8	11	19	10	9	12	14	19	14	78	11	12	18	41	138
157	บ้านบ่อบึงโพนจาน	มหาชนะชัย	13	7	20	15	15	9	17	11	17	84	17	12	10	39	143
158	บ้านดงขวาง	มหาชนะชัย	0	0	0	0	0	0	0	0	0	0	0	0	0	0	0
159	บ้านชำ	มหาชนะชัย	5	3	8	1	5	6	7	8	2	29	0	0	0	0	37
160	ชุมชนบ้านหัวเมือง	มหาชนะชัย	6	7	13	14	11	16	12	9	11	73	14	11	2	27	113
161	บ้านนาดีนาอุดม	มหาชนะชัย	4	5	9	3	8	7	5	12	9	44	0	0	0	0	53
162	บ้านหนองยาง	มหาชนะชัย	7	13	20	18	12	8	12	14	9	73	0	0	0	0	93
163	บ้านหนองตุ	มหาชนะชัย	1	3	4	7	4	3	8	5	11	38	6	9	5	20	62
164	บ้านคูสองชั้น	มหาชนะชัย	0	2	2	0	4	4	5	1	6	20	0	0	0	0	22
165	บ้านกุดพันเขียว	มหาชนะชัย	8	10	18	2	9	5	5	12	4	37	0	0	0	0	55
166	บ้านตีว(คุรุราษฎร์สงเคราะห์)	ค้อวัง	2	5	7	8	5	7	6	10	12	48	16	21	32	69	124
167	บ้านกุดน้ำใสจานบกน้อย	ค้อวัง	11	11	22	16	22	14	18	17	19	106	6	16	13	35	163
168	บ้านสังข์(ศรีเมืองราษฎร์สามัคคี)	ค้อวัง	10	7	17	8	16	12	16	14	20	86	0	0	0	0	103

ที่	ชื่อโรงเรียน	อำเภอ	อ.2	อ.3	รวม	ป.1	ป.2	ป.3	ป.4	ป.5	ป.6	รวม	ม.1	ม.2	ม.3	รวม	รวมทั้งหมด
169	บ้านตุม(สังวาลย์ราษฎร์สามัคคี)	ค้อวัง	10	7	17	9	7	8	9	14	11	58	0	0	0	0	75
170	บ้านแจนแลน	ค้อวัง	3	6	9	7	3	7	5	4	5	31	0	0	0	0	40
171	สหประชาสรรค์	ค้อวัง	2	2	4	3	4	2	2	4	5	20	0	0	0	0	24
172	บ้านผิ้วน	ค้อวัง	0	0	0	0	0	0	4	3	1	8	0	0	0	0	8
173	อนุบาลค้อวัง	ค้อวัง	35	45	80	47	45	52	58	55	64	321	0	0	0	0	401
174	บ้านเหล่าน้อย(ศรีคุรุราษฎร์วิทยา)	ค้อวัง	13	16	29	16	10	12	9	9	17	73	6	8	13	27	129
175	บ้านดงมะหรี	ค้อวัง	7	12	19	12	12	8	12	12	12	68	0	0	0	0	87
176	บ้านหมากมาย	ค้อวัง	5	2	7	2	0	2	2	1	6	13	0	0	0	0	20
177	บ้านน้ำอ้อม	ค้อวัง	8	14	22	5	4	11	11	3	8	42	21	22	22	65	129
178	บ้านโพนแบง	ค้อวัง	5	3	8	1	4	6	5	5	4	25	0	0	0	0	33
179	วัดบ้านเปาะ	ค้อวัง	4	4	8	5	7	3	3	0	6	24	0	0	0	0	32
180	บ้านบากใหญ่หนองปอหนองขำ	ค้อวัง	4	4	8	7	2	8	5	3	8	33	0	0	0	0	41
181	บ้านศิริพัฒนา	ค้อวัง	11	16	27	9	12	17	17	7	18	80	16	7	14	37	144
182	บ้านควนบากน้อย	ค้อวัง	7	4	11	9	6	10	9	7	10	51	0	0	0	0	62
183	บ้านจันทุง	ค้อวัง	6	5	11	7	4	6	0	7	7	31	0	0	0	0	42
184	บ้านแซโพนเมือง	ค้อวัง	22	9	31	12	23	15	33	29	13	125	23	23	25	71	227
185	บ้านฟ้าหวน	ค้อวัง	22	15	37	21	23	21	22	22	25	134	28	15	25	68	239
รวม			1,501	1,529	3,030	1,805	1,918	2,070	2,102	2,334	2,386	12,615	647	645	648	1,940	17,585



ข้อมูลสารสนเทศทางการศึกษา ประจำปี 2566

Data Management Center

กลุ่มส่งเสริมการศึกษาทางไกล เทคโนโลยีสารสนเทศและการสื่อสาร
สำนักงานเขตพื้นที่การศึกษาประถมศึกษาชัยภูมิ เขต 1