



๑ ข้อมูลสารสนเทศทางการศึกษา ประจำปี 2565

Data Management Center

กลุ่มส่งเสริมทางไกล เทคโนโลยีสารสนเทศและการสื่อสาร
สำนักงานเขตพื้นที่การศึกษาประถมศึกษาชัยโสธร เขต 1

คำนำ

สำนักงานเขตพื้นที่การศึกษาประถมศึกษาชัยโสธร เขต 1 สังกัดสำนักงานคณะกรรมการการศึกษาขั้นพื้นฐาน ดำเนินการบริหารและจัดการศึกษา ระดับก่อนประถมศึกษา ประถมศึกษา และมัธยมศึกษา (ขยายโอกาส) ซึ่งต้องเก็บข้อมูลทุกปี ณ วันที่ 10 มิถุนายน ของทุกปี ปัจจุบันมีโรงเรียนอยู่ในสังกัด 185 โรงเรียน 18,130 คน ลดลงจากปีที่แล้ว จำนวน 313 คน (ปีการศึกษา 2564 นักเรียน 18,443 คน)

เพื่อให้การบริหารและการวางแผนการศึกษาเป็นไปด้วยความเรียบร้อย เกิดประโยชน์สูงสุด สำนักงานเขตพื้นที่การศึกษาประถมศึกษาชัยโสธร เขต 1 จึงได้เก็บรวบรวมข้อมูลพื้นฐานทางการศึกษา จากระดับโรงเรียนประถมศึกษาเดิม จากโปรแกรม Data Management Center 2022

ขอขอบคุณโรงเรียน ครูข้อมูล เจ้าหน้าที่สำนักงานเขตพื้นที่การศึกษา และผู้เกี่ยวข้อง ที่ทำให้เอกสารข้อมูลสารสนเทศ ปีการศึกษา 2565 สำเร็จลุล่วงไปด้วยดี จึงหวังเป็นอย่างยิ่งว่าจะเป็นประโยชน์ต่อการบริหาร การวางแผนการศึกษา และการศึกษาค้นคว้าวิจัยของผู้เกี่ยวข้อง

สำนักงานเขตพื้นที่การศึกษาประถมศึกษาชัยโสธร เขต 1
กลุ่มส่งเสริมการศึกษาทางไกลเทคโนโลยีสารสนเทศและการสื่อสาร (DLICT)

สารบัญ

	หน้า
ข้อมูลเปรียบเทียบปีการศึกษา 2560 - 2565	
ตารางที่ 1 จำนวนโรงเรียน ระดับการศึกษาที่เปิดสอน นักเรียน ปีการศึกษา 2560-2565	1
ตารางที่ 2 จำนวน ครู นักเรียน ห้องเรียน อัตรานักเรียน : ห้อง และนักเรียน : ครู	2
ข้อมูลนักเรียน ปีการศึกษา 2565	
ตารางที่ 1 จำนวนนักเรียน แยกชั้น เพศ และห้องเรียน	3
ตารางที่ 2 จำนวนสถานศึกษาแยกตามขนาดโรงเรียน เล็ก กลาง ใหญ่	4
ตารางที่ 3 จำนวนสถานศึกษาแยกตามขนาดโรงเรียน 7 ขนาด	5
ตารางที่ 4 จำนวนนักเรียน จำแนกตามระดับการศึกษา เป็นรายอำเภอ	6
ตารางที่ 5 จำนวนนักเรียน แยกรายชั้นและรายอำเภอ	7
ตารางที่ 6 ข้อมูลจำนวนนักเรียนแยกตามขนาดสถานศึกษา 7 ขนาด	8
ตารางที่ 7 ข้อมูลจำนวนนักเรียน ห้องเรียน ครู ศูนย์เครือข่าย และขนาดโรงเรียน	19
ตารางที่ 8 ข้อมูลจำนวนนักเรียนแยกตาม ระดับชั้นเรียน	29

ตารางที่ 1 จำนวนโรงเรียน ระดับการศึกษาที่เปิดสอน นักเรียน ปีการศึกษา 2560-2565

สำนักงานเขตพื้นที่การศึกษาประถมศึกษาชัยโสธร เขต 1

รายการ	ปีการศึกษา					
	2560	2561	2562	2563	2564	2565
จำนวนโรงเรียน	193	193	192	187	187	185
- โรงเรียนหลัก	192	192	191	186	186	184
- โรงเรียนสาขา	1	1	1	1	1	1
ระดับการศึกษาที่เปิดสอน	192	191	190	187	184	185
- ก่อนประถม-ประถมศึกษา	144	143	142	139	136	137
- ประถมศึกษา-มัธยมต้น	48	48	48	48	48	48
จำนวนนักเรียน	20,119	19,758	19,131	18,730	18,443	18,130
- ก่อนประถมศึกษา	4,067	3,747	3,440	3,276	3,155	3,092
- ประถมศึกษา	13,865	13,891	13,673	13,424	13,228	13,024
- มัธยมศึกษาตอนต้น	2,187	2,120	2,018	2,030	2,060	2,014

หมายเหตุ : - โรงเรียนที่ ยุบ/เลิกสถานศึกษา 2565 มี 2 โรงเรียนคือ โรงเรียนบ้านสะเดา โรงเรียนบ้านหนองแฝก
 - มี 1 โรงเรียนที่ไม่มีนักเรียน (โรงเรียนบ้านดอนยางกล้วยสำโรง)

ปีการศึกษา	จำนวน			ครู : นักเรียน		ห้อง : นักเรียน	
	ครู	นักเรียน	ห้องเรียน	ครู	นักเรียน	ห้อง	นักเรียน
2560	1,598	20,119	1,766	1	13	1	11
2561	1,508	19,758	1,747	1	13	1	11
2562	1,408	19,131	1,725	1	14	1	11
2563	1,318	18,732	1,693	1	14	1	11
2564	1,310	18,443	1,692	1	14	1	11
2565	1,346	18,130	1,673	1	13	1	11

ข้ออมูล

เปรียบเทียบ



ปีการศึกษา

2560-2565

ตารางที่ 1 จำนวนนักเรียน แยกชั้น เพศ และห้องเรียน สังกัด สพฐ. สำนักงานเขตพื้นที่การศึกษาประถมศึกษาชัยโสธร เขต 1 ปีการศึกษา 2565

ระดับชั้น	นักเรียน			ห้องเรียน
	ชาย	หญิง	รวม	
อ.2	743	748	1,491	178
อ.3	850	751	1,601	174
รวมระดับก่อนประถม	1,593	1,499	3,092	352
ป.1	987	938	1,925	192
ป.2	1,092	990	2,082	195
ป.3	1,096	996	2,092	194
ป.4	1,199	1,152	2,351	202
ป.5	1,250	1,139	2,389	202
ป.6	1,137	1,048	2,185	195
รวมระดับประถม	6,761	6,263	13,024	1,180
ม.1	381	286	667	47
ม.2	377	305	682	47
ม.3	380	285	665	47
รวมระดับมัธยม	1,138	876	2,014	141
รวมทั้งสิ้น	9,492	8,638	18,130	1,673

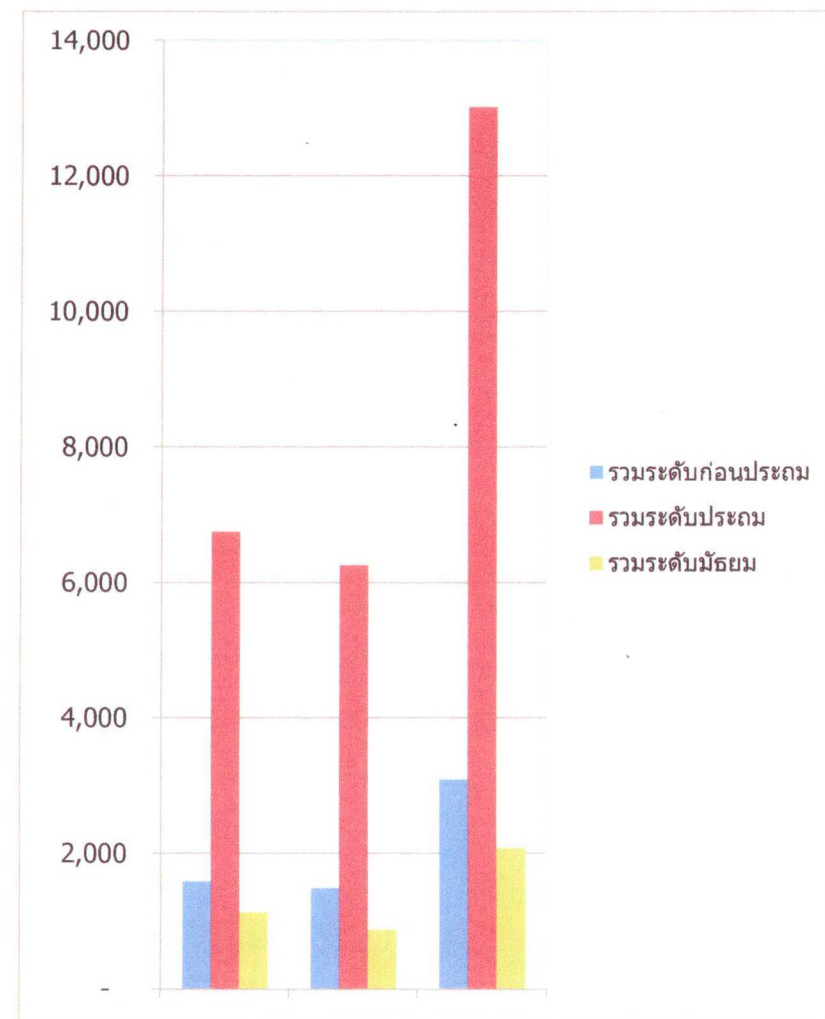

ตารางที่ 2 จำนวนสถานศึกษาจำแนกตามขนาดโรงเรียน เล็ก กลาง ใหญ่ ปีการศึกษา 2565

อำเภอ	แบ่งตามขนาด ปีการศึกษา 2565				รวม
	ขนาดเล็ก (นักเรียน 1 - 120 คน)	ขนาดกลาง (นักเรียน 121 - 600 คน)	ขนาดใหญ่ (นักเรียน 601 - 1,500 คน)	ขนาดใหญ่พิเศษ (นักเรียน 1,501 คนขึ้นไป)	
เมืองยโสธร	53	15	0	1	69
คำเขื่อนแก้ว	38	9	1	0	48
มหาชนะชัย	37	11	0	0	48
ค้อวัง	12	8	0	0	20
รวม	140	43	1	1	185

ขั้ อมู สนั้ กเรี ยน
ปีการศึ้ กษา 2565



ตารางที่ 3 นักเรียนแยกตามขนาดโรงเรียน 7 ขนาด ปีการศึกษา 2565

อำเภอ	ขนาดที่ 1							ขนาดที่ 2 121-200	ขนาดที่ 3 201-300	ขนาดที่ 4 301-499	ขนาดที่ 5 500-1,499	ขนาดที่ 6 1,500-2,499	ขนาดที่ 7 >=2,500	รวม	ร้อยละ
	1-20	21-40	41 -60	61-80	81-100	101-120	รวม								
เมืองยโสธร	6	12	12	11	8	4	53	14	1	-	-	1	-	69	37.30
คำเขื่อนแก้ว	3	5	13	9	4	4	38	5	3	1	1	-	-	48	25.95
มหาชนะชัย	2	7	15	5	8	0	37	10	0	1	-	-	-	48	25.95
ค้อวัง	2	3	3	2	1	1	12	5	2	1	-	-	-	20	10.81
รวม	13	27	43	27	21	9	140	34	6	3	1	1	0	185	100
ร้อยละ	8.16	22.45	22.45	19.73	13.61	13.61	75.68	18.38	3.24	1.62	0.54	0.54	0.00	100	

สถานศึกษา ขนาดที่ 1 (จำนวนนักเรียน 1-120 คน) มีมากที่สุด 1391 แห่ง (75.540%)

ขนาดที่ 2 (จำนวนนักเรียน 121-200 (จำนวนนักเรียน 121-200 คน) 34 แห่ง (18.48%)

ขนาดที่ 3 (จำนวนนักเรียน 201-300 คน) 6 แห่ง (3.26%)

ขนาดที่ 4 (จำนวนนักเรียน 301-499 คน) 3 แห่ง (1.637%)

ขนาดที่ 5 (จำนวนนักเรียน 500-1,499 คน) 1 แห่ง (0.54%)

ขนาดที่ 6 (จำนวนนักเรียน 1,500-2,499 คน) 1 แห่ง (0.54%)

ขนาดที่ 7 (ไม่มี)

ตารางที่ 4 จำนวนนักเรียน จำแนกตามระดับการศึกษา เป็นรายอำเภอ ปีการศึกษา 2565

อำเภอ	ระดับการศึกษา														รวม	ร้อยละ
	อ. 2	อ. 3	อนุบาล	ป.1	ป.2	ป.3	ป.4	ป.5	ป.6	ประถม.	ม.1	ม.2	ม.3	มัธยม		
เมืองยโสธร	551	611	1,162	767	826	794	970	935	874	5,166	217	220	220	657	6,985	38.53
คำเขื่อนแก้ว	420	418	838	519	573	569	625	656	555	3,497	189	178	185	552	4,887	26.96
มหาชนะชัย	340	376	716	429	473	490	544	536	506	2,978	138	130	122	390	4,084	22.53
ค้อวัง	180	196	376	210	210	239	212	262	250	1,383	123	154	138	415	2,174	11.99
รวม	1,491	1,601	3,092	1,925	2,082	2,092	2,351	2,389	2,185	13,024	667	682	665	2,014	18,130	100

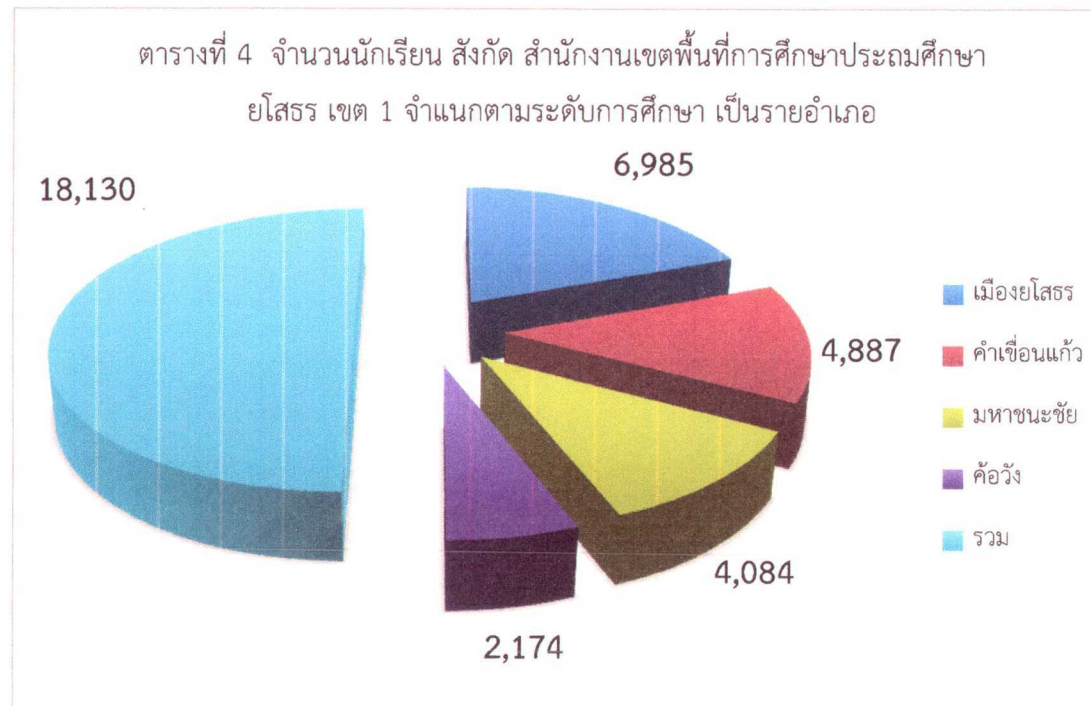

ที่	อำเภอ	อ.2				อ.3				รวมอนุบาล				ป.1				ป. 2			
		ชาย	หญิง	รวม	ห้อง	ชาย	หญิง	รวม	ห้อง	ชาย	หญิง	รวม	ห้อง	ชาย	หญิง	รวม	ห้อง	ชาย	หญิง	รวม	ห้อง
1	เมืองยโสธร	284	267	551	64	312	299	611	63	596	566	1162	127	385	382	767	77	435	391	826	75
2	คำเขื่อนแก้ว	196	224	420	48	226	192	418	46	422	416	838	94	258	261	519	49	298	275	573	51
3	มหาชนะชัย	169	171	340	47	205	171	376	45	374	342	716	92	235	194	429	47	247	226	473	49
4	ค้อวัง	94	86	180	19	107	89	196	20	201	175	376	39	109	101	210	19	112	98	210	20
	รวมทั้งสิ้น	743	748	1,491	178	850	751	1,601	174	1,593	1,499	3,092	352	987	938	1,925	192	1,092	990	2,082	195

ที่	อำเภอ	ป. 3				ป. 4				ป. 5				ป. 6				รวมนักเรียนประถม			
		ชาย	หญิง	รวม	ห้อง	ชาย	หญิง	รวม	ห้อง	ชาย	หญิง	รวม	ห้อง	ชาย	หญิง	รวม	ห้อง	ชาย	หญิง	รวม	ห้อง
1	เมืองยโสธร	427	367	794	74	489	481	970	79	502	433	935	80	454	420	874	75	2692	2474	5166	460
2	คำเขื่อนแก้ว	309	260	569	51	322	303	625	53	334	322	656	51	288	267	555	50	1809	1688	3497	305
3	มหาชนะชัย	242	248	490	49	277	267	544	50	274	262	536	50	263	243	506	50	1538	1440	2978	295
4	ค้อวัง	118	121	239	20	111	101	212	20	140	122	262	21	132	118	250	20	722	661	1383	120
	รวมทั้งสิ้น	1,096	996	2,092	194	1,199	1,152	2,351	202	1,250	1,139	2,389	202	1,137	1,048	2,185	195	6,761	6,263	13,024	1,180

ที่	อำเภอ	ม. 1				ม. 2				ม.3				รวมมัธยมต้น				รวมนักเรียนทั้งหมด			
		ชาย	หญิง	รวม	ห้อง	ชาย	หญิง	รวม	ห้อง	ชาย	หญิง	รวม	ห้อง	ชาย	หญิง	รวม	ห้อง	ชาย	หญิง	รวม	ห้อง
1	เมืองยโสธร	427	93	217	17	130	90	220	17	120	100	220	17	374	283	657	51	3662	3323	6985	638
2	คำเขื่อนแก้ว	105	84	189	12	94	84	178	13	109	76	185	12	308	244	552	37	2539	2348	4887	436
3	มหาชนะชัย	81	57	138	11	76	54	130	10	71	51	122	11	228	162	390	32	2140	1944	4084	419
4	ค้อวัง	71	52	123	7	77	77	154	7	80	58	138	7	228	187	415	21	1151	1023	2174	180
	รวมทั้งสิ้น	684	286	667	47	377	305	682	47	380	285	665	47	1,138	876	2,014	141	9,492	8,638	18,130	1,673

ตารางที่ 6 ข้อมูลจำนวนนักเรียนแยกตามขนาดสถานศึกษา 7 ขนาด ปีการศึกษา 2565

ที่	ชื่อโรงเรียน	อำเภอ	อ.2	อ.3	รวม	ป.1	ป.2	ป.3	ป.4	ป.5	ป.6	รวม	ม.1	ม.2	ม.3	รวม	รวม ทั้งหมด
ขนาดที่ 1 นักเรียน 1- 120 คน มี 140 โรงเรียน																	
ขนาดที่ 1 นักเรียน 1- 20 คน จำนวน 13 โรงเรียน																	
17	บ้านดอนยางกล้วยสำโรง	เมืองยโสธร	0	0	0	0	0	0	0	0	0	0	0	0	0	0	0
110	บ้านดอนชะยอม	คำเขื่อนแก้ว	0	0	0	0	0	1	1	0	1	3	0	0	0	0	3
157	บ้านดงขวาง	มหาชนะชัย	0	0	0	0	0	0	2	1	2	5	0	0	0	0	5
30	บ้านใหม่ชุมพร	เมืองยโสธร	0	0	0	0	4	2	1	2	0	9	0	0	0	0	9
113	บ้านกุดตากล้า	คำเขื่อนแก้ว	1	4	5	1	1	0	1	1	0	4	0	0	0	0	9
44	บ้านสมสะอาดหนองแวง	เมืองยโสธร	0	0	0	0	0	2	0	4	4	10	0	0	0	0	10
60	บ้านโนนค้อ	เมืองยโสธร	2	0	2	2	1	1	0	1	3	8	0	0	0	0	10
171	บ้านผิ่ววน	ค้อวัง	0	1	1	0	0	5	3	1	0	9	0	0	0	0	10
124	บ้านยางกลาง	มหาชนะชัย	3	0	3	0	1	1	1	4	2	9	0	0	0	0	12
85	บ้านคำแหลม	คำเขื่อนแก้ว	1	1	2	0	3	3	5	2	1	14	0	0	0	0	16
5	บ้านหนองบัว (สาขานบ้านโพนขาว)	เมืองยโสธร	0	0	0	0	3	3	5	2	4	17	0	0	0	0	17
175	บ้านหมากมาย	ค้อวัง	3	3	6	0	1	3	1	5	2	12	0	0	0	0	18
8	บ้านหนองบัว	เมืองยโสธร	2	1	3	1	5	0	6	3	2	17	0	0	0	0	20

ที่	ชื่อโรงเรียน	อำเภอ	อ.2	อ.3	รวม	ป.1	ป.2	ป.3	ป.4	ป.5	ป.6	รวม	ม.1	ม.2	ม.3	รวม	รวม ทั้งหมด
ขนาดที่ 1 นักเรียน 21-40 คน มี 27 โรงเรียน																	
19	บ้านแจ้จ้อย	เมืองยโสธร	3	0	3	2	2	5	4	4	1	18	0	0	0	0	21
97	บ้านสำโรง	คำเขื่อนแก้ว	3	2	5	0	2	4	3	3	4	16	0	0	0	0	21
10	บ้านกุดกง	เมืองยโสธร	5	3	8	4	4	2	2	1	2	15	0	0	0	0	23
151	บ้านหนามแท่งไชยประสิทธิ์	มหาชนะชัย	2	2	4	0	5	6	2	4	2	19	0	0	0	0	23
2	บ้านหนองบัว	เมืองยโสธร	0	0	0	3	5	4	5	4	4	25	0	0	0	0	25
55	บ้านหนองไร่จันทร์เกษม	เมืองยโสธร	2	4	6	2	5	4	4	2	2	19	0	0	0	0	25
116	บ้านเหล่าหู่	คำเขื่อนแก้ว	4	9	13	1	2	1	4	3	1	12	0	0	0	0	25
126	บ้านท่าช้าง	มหาชนะชัย	6	0	6	1	4	3	2	4	5	19	0	0	0	0	25
170	สหประชาสรรค์	ค้อวัง	3	2	5	3	2	2	4	5	4	20	0	0	0	0	25
163	บ้านคูสองชั้น	มหาชนะชัย	2	2	4	4	4	5	1	6	2	22	0	0	0	0	26
114	บ้านกุดเป่ง	คำเขื่อนแก้ว	7	3	10	5	0	3	6	1	2	17	0	0	0	0	27
143	บ้านขาทรายมะเขือสามัคคี	มหาชนะชัย	5	3	8	3	2	4	2	4	4	19	0	0	0	0	27
67	บ้านหนองหิน	เมืองยโสธร	5	0	5	1	7	2	1	7	5	23	0	0	0	0	28
92	บ้านหนองเทา	คำเขื่อนแก้ว	1	0	1	3	4	4	2	9	5	27	0	0	0	0	28
9	บ้านคุยดับเต่า	เมืองยโสธร	4	0	4	0	3	7	5	6	4	25	0	0	0	0	29
17	บ้านท่าเยี่ยม	เมืองยโสธร	3	1	4	6	2	4	7	5	1	25	0	0	0	0	29
79	บ้านกลางนา	คำเขื่อนแก้ว	5	5	10	6	3	3	6	0	5	23	0	0	0	0	33
177	บ้านโพนแบง	ค้อวัง	4	2	6	4	6	6	5	4	2	27	0	0	0	0	33

ที่	ชื่อโรงเรียน	อำเภอ	อ.2	อ.3	รวม	ป.1	ป.2	ป.3	ป.4	ป.5	ป.6	รวม	ม.1	ม.2	ม.3	รวม	รวม ทั้งหมด
29	บ้านน้ำไผ่	เมืองยโสธร	5	1	6	4	7	4	4	6	3	28	0	0	0	0	34
36	บ้านค่าน้ำเกี้ยว	เมืองยโสธร	2	4	6	3	8	3	5	4	5	28	0	0	0	0	34
61	บ้านโคงไต้น	เมืองยโสธร	2	1	3	3	7	3	5	7	6	31	0	0	0	0	34
178	วัดบ้านเปาะ	ค้อวัง	5	6	11	7	3	3	0	6	4	23	0	0	0	0	34
66	บ้านหนองบกโนนสวาท	เมืองยโสธร	0	7	7	4	6	5	4	4	5	28	0	0	0	0	35
130	บ้านดงยาง	มหาชนะชัย	5	6	11	2	3	4	5	11	1	26	0	0	0	0	37
136	บ้านหัวดอน	มหาชนะชัย	1	5	6	2	7	2	8	6	6	31	0	0	0	0	37
56	บ้านหนองแสง	เมืองยโสธร	7	2	9	7	2	4	9	2	5	29	0	0	0	0	38
158	บ้านซำ	มหาชนะชัย	5	1	6	5	6	7	6	2	8	34	0	0	0	0	40
ขนาดที่ 1 นักเรียน 41-60 คน มี 43 โรงเรียน																	
1	บ้านเชือกน้อย	เมืองยโสธร	2	7	9	3	5	3	8	5	8	32	0	0	0	0	41
70	บ้านโนนม่วง	คำเขื่อนแก้ว	3	3	6	8	3	7	3	10	4	35	0	0	0	0	41
71	บ้านเหล่ามะเขี้ยว	คำเขื่อนแก้ว	4	2	6	8	4	5	9	6	3	35	0	0	0	0	41
125	บ้านแดง	มหาชนะชัย	9	4	13	4	4	4	6	3	7	28	0	0	0	0	41
52	บ้านกุดระหวี	เมืองยโสธร	4	5	9	3	9	5	6	5	6	34	0	0	0	0	43
118	บ้านขาม	มหาชนะชัย	2	7	9	6	1	7	11	5	4	34	0	0	0	0	43
169	บ้านแจนแลน	ค้อวัง	5	9	14	3	6	5	4	5	6	29	0	0	0	0	43
182	บ้านจานทุ่ง	ค้อวัง	5	8	13	4	6	0	6	7	7	30	0	0	0	0	43
62	บ้านดอนกลองหนองไฮ	เมืองยโสธร	8	6	14	2	9	6	5	6	3	31	0	0	0	0	45

ที่	ชื่อโรงเรียน	อำเภอ	อ.2	อ.3	รวม	ป.1	ป.2	ป.3	ป.4	ป.5	ป.6	รวม	ม.1	ม.2	ม.3	รวม	รวม ทั้งหมด
133	บ้านยางน้อย	มหาชนะชัย	3	6	9	7	7	5	6	6	5	36	0	0	0	0	45
119	บ้านคูเมือง	มหาชนะชัย	3	5	8	6	3	11	6	8	4	38	0	0	0	0	46
139	บ้านแดงประชาสรรค์	มหาชนะชัย	5	3	8	7	11	4	6	4	6	38	0	0	0	0	46
179	บ้านบากใหญ่หนองปอหนองข่า	ค้อวัง	4	7	11	4	7	5	4	9	6	35	0	0	0	0	46
3	บ้านชั้นไผ่ใหญ่โนนค้อ	เมืองยโสธร	0	0	0	11	8	6	11	4	7	47	0	0	0	0	47
25	บ้านนาคำ (นาคำวิทยาคาร)	เมืองยโสธร	5	2	7	10	6	8	6	7	3	40	0	0	0	0	47
41	บ้านผือฮินาลานาจาน	เมืองยโสธร	5	1	6	6	8	5	5	9	8	41	0	0	0	0	47
73	บ้านนาโพธิ์	คำเขื่อนแก้ว	5	7	12	3	7	4	4	7	11	36	0	0	0	0	48
129	บ้านบากเรือดอนเรือ	มหาชนะชัย	12	6	18	3	8	6	4	7	2	30	0	0	0	0	48
105	วุฒิสถิต์คุรุราษฎร์อุปถัมภ์	คำเขื่อนแก้ว	4	2	6	5	9	5	7	9	8	43	0	0	0	0	49
115	บ้านเหล่าไฮ หนองแขวง ชาตะยานน	คำเขื่อนแก้ว	6	5	11	9	6	7	6	10	0	38	0	0	0	0	49
122	บ้านราชมุนี	มหาชนะชัย	8	7	15	6	2	4	9	7	7	35	0	0	0	0	50
45	บ้านกุดจอกห้องพอกขี้เหล็ก	เมืองยโสธร	3	8	11	9	7	4	6	4	10	40	0	0	0	0	51
106	บ้านโคกกลาง(วรนาถประชาสรรค์)	คำเขื่อนแก้ว	5	6	11	3	6	8	5	9	9	40	0	0	0	0	51
137	บ้านเวินชัย(คุรุราษฎร์บำรุง)	มหาชนะชัย	4	7	11	5	7	3	8	13	4	40	0	0	0	0	51
102	บ้านโคกป่าจิกหนองปลา	คำเขื่อนแก้ว	3	6	9	4	14	5	6	10	4	43	0	0	0	0	52
77	ประชาสงเคราะห์	คำเขื่อนแก้ว	2	6	8	4	8	6	11	13	3	45	0	0	0	0	53
76	บ้านหนองเสียวชัยมงคล	คำเขื่อนแก้ว	7	5	12	4	7	4	8	14	5	42	0	0	0	0	54
94	บ้านหัวขัว	คำเขื่อนแก้ว	7	7	14	7	4	5	9	6	9	40	0	0	0	0	54

ที่	ชื่อโรงเรียน	อำเภอ	อ.2	อ.3	รวม	ป.1	ป.2	ป.3	ป.4	ป.5	ป.6	รวม	ม.1	ม.2	ม.3	รวม	รวม ทั้งหมด
101	บ้านสว่างดอนตู	คำเขื่อนแก้ว	8	9	17	5	10	7	4	3	8	37	0	0	0	0	54
160	บ้านนาดีนาอุดม	มหาชนะชัย	5	3	8	8	7	4	12	9	6	46	0	0	0	0	54
141	บ้านหัวดง	มหาชนะชัย	6	4	10	9	4	7	8	5	12	45	0	0	0	0	55
68	บ้านหนองหงอก	เมืองยโสธร	9	6	15	8	2	6	10	8	7	41	0	0	0	0	56
138	บ้านโนนกอย(จุมสุรพรรณครวิทยา)	มหาชนะชัย	6	6	12	7	8	8	7	6	8	44	0	0	0	0	56
93	บ้านปลาอืด	คำเขื่อนแก้ว	5	9	14	4	10	7	6	11	5	43	0	0	0	0	57
107	บ้านโนนหนองแฝก	คำเขื่อนแก้ว	9	7	16	8	2	6	9	9	7	41	0	0	0	0	57
150	บ้านบัวขาว	มหาชนะชัย	4	3	7	2	12	15	5	4	12	50	0	0	0	0	57
22	บ้านพลับหนองคำ(มหาชัยชินอบล)	เมืองยโสธร	8	11	19	5	11	10	7	4	2	39	0	0	0	0	58
28	บ้านบาก	เมืองยโสธร	3	6	9	7	11	10	7	7	7	49	0	0	0	0	58
54	บ้านหนองซอนโพธิ์สม	เมืองยโสธร	7	8	15	7	6	5	5	8	12	43	0	0	0	0	58
131	บ้านยางเครือ	มหาชนะชัย	7	10	17	6	7	6	8	8	6	41	0	0	0	0	58
62	บ้านนาสีนวลโนนสะอาด	เมืองยโสธร	9	4	13	7	10	7	5	9	8	46	0	0	0	0	59
152	บ้านเหล่าใหญ่	มหาชนะชัย	8	6	14	7	12	4	4	9	9	45	0	0	0	0	59
164	บ้านกุดพันเขียว	มหาชนะชัย	9	4	13	9	5	6	12	4	10	46	0	0	0	0	59
ขนาดที่ 1 นักเรียน 60-80 คน มี 27 โรงเรียน																	
26	ไทยรัฐวิทยา 63 (ชุมชนบ้านคำแดง)	เมืองยโสธร	1	5	6	4	12	8	5	7	7	43	2	6	4	12	61
47	บ้านห้องข่าหนองเสือตาย	เมืองยโสธร	3	5	8	9	11	4	13	9	7	53	0	0	0	0	61
86	บ้านแหล่งหนู	คำเขื่อนแก้ว	5	8	13	10	8	8	8	6	8	48	0	0	0	0	61

ที่	ชื่อโรงเรียน	อำเภอ	อ.2	อ.3	รวม	ป.1	ป.2	ป.3	ป.4	ป.5	ป.6	รวม	ม.1	ม.2	ม.3	รวม	รวม ทั้งหมด
95	บ้านนาหอม	คำเขื่อนแก้ว	9	6	15	8	3	7	13	11	4	46	0	0	0	0	61
108	บ้านแหล่งแป้น	คำเขื่อนแก้ว	8	7	15	8	1	10	13	6	9	47	0	0	0	0	62
127	ชุมชนบ้านดอนผึ้ง	มหาชนะชัย	2	9	11	6	12	6	9	11	8	52	0	0	0	0	63
80	บ้านนาถ่ม	คำเขื่อนแก้ว	8	5	13	10	10	11	8	8	4	51	0	0	0	0	64
64	บ้านหนองเรือ	เมืองยโสธร	12	5	17	8	8	10	13	6	3	48	0	0	0	0	65
142	บ้านโนนยาง	มหาชนะชัย	7	4	11	2	11	10	12	6	13	54	0	0	0	0	65
21	บ้านสามเพี้ยแสนจำปา	เมืองยโสธร	6	9	15	7	4	5	4	9	7	36	5	2	8	15	66
83	บ้านผักบุง	คำเขื่อนแก้ว	9	8	17	8	8	9	7	10	7	49	0	0	0	0	66
181	บ้านดอนบากน้อย	ค้อวัง	5	7	12	6	10	9	7	10	12	54	0	0	0	0	66
4	บ้านคำฮี	เมืองยโสธร	0	3	3	7	6	7	6	9	14	49	3	7	5	15	67
19	บ้านผือเหมือดม่วงพัฒนา	เมืองยโสธร	6	7	13	8	5	9	13	9	10	54	0	0	0	0	67
90	บ้านนาแกม่วงหนองตุ๊กหลุก	คำเขื่อนแก้ว	9	9	18	8	5	10	10	8	9	50	0	0	0	0	68
38	บ้านหนองไม้ตายหนองซอแมว	เมืองยโสธร	7	12	19	4	5	8	13	10	10	50	0	0	0	0	69
43	บ้านชาดศาลา	เมืองยโสธร	8	10	18	7	4	5	12	13	10	51	0	0	0	0	69
32	บ้านดอนมะยาง กม.3	เมืองยโสธร	10	12	22	7	8	7	8	10	9	49	0	0	0	0	71
72	บ้านทรายงาม	คำเขื่อนแก้ว	7	4	11	14	11	12	8	6	9	60	0	0	0	0	71
96	บ้านนาคำปักแฮด	คำเขื่อนแก้ว	9	4	13	3	8	3	4	4	6	28	17	4	10	31	72
162	บ้านหนองตุ	มหาชนะชัย	4	8	12	4	3	9	6	10	3	35	10	5	10	25	72
153	บ้านเหมือดขาว	มหาชนะชัย	12	8	20	7	13	8	7	9	11	55	0	0	0	0	75

ที่	ชื่อโรงเรียน	อำเภอ	อ.2	อ.3	รวม	ป.1	ป.2	ป.3	ป.4	ป.5	ป.6	รวม	ม.1	ม.2	ม.3	รวม	รวม ทั้งหมด
112	บ้านบุงหวาย	คำเขื่อนแก้ว	8	11	19	8	12	12	9	11	5	57	0	0	0	0	76
147	บ้านโนนธาตุ(พิศดารราษฎร์พัฒนา)	มหาชนะชัย	11	13	24	5	10	4	11	17	6	53	0	0	0	0	77
40	บ้านนาดีดอนจาน	เมืองยโสธร	9	5	14	8	7	14	8	14	13	64	0	0	0	0	78
46	บ้านตับเต่า	เมืองยโสธร	8	13	21	9	7	13	10	11	9	59	0	0	0	0	80
168	บ้านตุม(สังวาลย์ราษฎร์สามัคคี)	ค้อวัง	7	9	16	7	8	9	13	11	16	64	0	0	0	0	80
ขนาดที่ 1 นักเรียน 80-100 คน มี 21 โรงเรียน																	
34	บ้านเชือก	เมืองยโสธร	3	5	8	9	13	16	14	14	8	74	0	0	0	0	82
91	บ้านนาหลู่เหล่าตอง	คำเขื่อนแก้ว	8	6	14	12	10	2	7	7	14	52	8	3	5	16	82
121	บ้านพลไวก	มหาชนะชัย	6	11	17	10	6	8	15	16	10	65	0	0	0	0	82
134	ชุมชนบ้านบึงแกชัยชนะบุรพา	มหาชนะชัย	3	8	11	14	8	11	12	12	9	66	2	0	3	5	82
149	บ้านท่าสมอโคกสมบูรณ์	มหาชนะชัย	8	9	17	6	11	19	10	8	11	65	0	0	0	0	82
13	บ้านกว้างท่าเยี่ยมศาลาแดง	เมืองยโสธร	6	6	12	9	8	15	11	8	20	71	0	0	0	0	83
11	ดอนแก้วปากเป่งคุยสำโรง	เมืองยโสธร	4	7	11	8	7	6	10	12	7	50	4	13	6	23	84
109	บ้านเหล่าฝ้าย	คำเขื่อนแก้ว	8	13	21	12	10	11	12	7	12	64	0	0	0	0	85
53	บ้านสิงห์	เมืองยโสธร	12	8	20	10	10	11	10	15	11	67	0	0	0	0	87
81	บ้านบกน้อยหนองแคนหนองแปน	คำเขื่อนแก้ว	12	9	21	9	15	11	11	8	12	66	0	0	0	0	87
65	บ้านหนองทองกลางโนนกุล	เมืองยโสธร	13	10	23	12	16	8	11	8	10	65	0	0	0	0	88
128	บ้านปอแดงโคกสะอาด	มหาชนะชัย	9	10	19	12	8	14	12	7	17	70	0	0	0	0	89
123	บ้านเลียบ	มหาชนะชัย	6	3	9	12	14	10	8	16	23	83	0	0	0	0	92

ที่	ชื่อโรงเรียน	อำเภอ	อ.2	อ.3	รวม	ป.1	ป.2	ป.3	ป.4	ป.5	ป.6	รวม	ม.1	ม.2	ม.3	รวม	รวม ทั้งหมด
99	ชุมชนยอวิทยา	คำเขื่อนแก้ว	9	11	20	8	17	12	11	10	15	73	0	0	0	0	93
68	บ้านหนองเป็ด	เมืองยโสธร	14	8	22	7	16	8	10	13	18	72	0	0	0	0	94
49	บ้านสำราญ	เมืองยโสธร	11	13	24	9	11	12	15	14	10	71	0	0	0	0	95
51	บ้านสว่างเชียงหวาง	เมืองยโสธร	5	9	14	12	11	5	20	18	16	82	0	0	0	0	96
146	บ้านเหมือดป่าตอง	มหาชนะชัย	7	12	19	14	9	15	13	14	13	78	0	0	0	0	97
174	บ้านดงมะหรี	ค้อวัง	13	15	28	14	8	12	12	12	11	69	0	0	0	0	97
161	บ้านหนองยาง	มหาชนะชัย	16	17	33	12	9	12	15	10	7	65	0	0	0	0	98
159	ชุมชนบ้านหัวเมือง	มหาชนะชัย	7	11	18	8	14	11	8	11	13	65	11	2	4	17	100
ขนาดที่ 1 นักเรียน 101-120 คน มี 9 โรงเรียน																	
37	บ้านหนองเป่า	เมืองยโสธร	12	16	28	8	12	13	17	14	10	74	0	0	0	0	102
35	บ้านคำเม็กหนองนางฟ้า	เมืองยโสธร	12	11	23	11	21	7	13	16	14	82	0	0	0	0	105
167	บ้านสังข์(ศรีเมืองราชภูร์สามัคคี)	ค้อวัง	7	7	14	17	13	16	14	21	13	94	0	0	0	0	108
98	บ้านโพนทัน	คำเขื่อนแก้ว	10	17	27	14	14	18	12	19	6	83	0	0	0	0	110
16	บ้านคำน้ำสร้าง	เมืองยโสธร	4	5	9	9	11	3	10	14	10	57	12	13	21	46	112
111	บ้านสงเปือย	คำเขื่อนแก้ว	11	5	16	10	9	9	11	14	14	67	18	7	6	31	114
75	บ้านนาเวียงคำศิริ	คำเขื่อนแก้ว	9	8	17	9	10	13	12	14	8	66	7	12	13	32	115
100	บ้านคำม่วง	คำเขื่อนแก้ว	10	11	21	6	15	10	14	8	13	66	9	12	10	31	118
27	บ้านเต็ด	เมืองยโสธร	11	18	29	21	13	20	14	8	15	91	0	0	0	0	120

ที่	ชื่อโรงเรียน	อำเภอ	อ.2	อ.3	รวม	ป.1	ป.2	ป.3	ป.4	ป.5	ป.6	รวม	ม.1	ม.2	ม.3	รวม	รวม ทั้งหมด
ขนาดที่ 2 นักเรียน 121-200 คน มี 34 โรงเรียน																	
58	บ้านดงบัง	เมืองยโสธร	14	14	28	13	15	17	18	15	16	94	0	0	0	0	122
154	บ้านสร้างแป้น	มหาชนะชัย	15	17	32	12	13	18	14	16	18	91	0	0	0	0	123
47	บ้านน้ำคำน้อย	เมืองยโสธร	2	8	10	12	10	4	14	9	6	55	20	20	20	60	125
69	บ้านกุดกุง	คำเขื่อนแก้ว	4	6	10	3	2	6	6	4	3	24	29	36	31	96	130
50	เมืองยโสธร	เมืองยโสธร	9	10	19	20	14	17	18	33	12	114	0	0	0	0	133
15	บ้านดอนกลอย	เมืองยโสธร	4	10	14	16	6	13	13	20	13	81	12	11	16	39	134
39	บ้านทุ่งนางโกล(อ่อนอำนาจศิลป์)	เมืองยโสธร	7	11	18	12	8	15	13	14	8	70	14	16	16	46	134
165	บ้านตัว(ครุราษฎร์สงเคราะห์)	ค้อวัง	4	8	12	5	7	5	10	12	7	46	23	32	21	76	134
156	บ้านบ่อบึงโพนจาน	มหาชนะชัย	7	15	22	15	9	16	9	16	15	80	15	11	10	36	138
176	บ้านน้ำอ้อม	ค้อวัง	16	4	20	4	10	10	4	8	8	44	23	27	24	74	138
7	บ้านชุมเงิน	เมืองยโสธร	10	12	22	8	10	15	9	8	19	69	18	18	12	48	139
6	บ้านสะแนน(สามัคคีวิทยา)	เมืองยโสธร	17	16	33	10	16	10	13	11	10	70	15	16	8	39	142
88	โชนเหล่าไปวิทยา	คำเขื่อนแก้ว	10	11	21	15	13	13	17	15	14	87	10	11	13	34	142
173	บ้านเหล่าน้อย(ศรีครุราษฎร์วิทยา)	ค้อวัง	14	16	30	11	13	9	8	17	16	74	8	14	16	38	142
155	บ้านสงยาง	มหาชนะชัย	10	11	21	9	12	16	19	12	12	80	11	18	14	43	144
15	บ้านค้อเหนือค้อใต้ตอนกลาง	เมืองยโสธร	9	6	15	12	13	14	17	19	14	89	18	12	11	41	145
23	บ้านคูทุ่งคำบอน	เมืองยโสธร	14	13	27	10	13	12	7	16	14	72	16	19	11	46	145
135	บ้านผือฮี	มหาชนะชัย	9	10	19	7	19	8	20	18	17	89	8	17	12	37	145

ที่	ชื่อโรงเรียน	อำเภอ	อ.2	อ.3	รวม	ป.1	ป.2	ป.3	ป.4	ป.5	ป.6	รวม	ม.1	ม.2	ม.3	รวม	รวม ทั้งหมด
140	บ้านพระเสาร์(สามัคคีวิทยาคม)	มหาชนะชัย	12	13	25	12	17	17	12	18	7	83	19	8	16	43	151
180	บ้านศิริพัฒนา	ค้อวัง	16	10	26	12	17	18	7	19	18	91	7	14	13	34	151
87	บ้านทุ่งมน	คำเขื่อนแก้ว	16	17	33	14	22	13	10	10	15	84	16	11	11	38	155
145	มหาชนะชัย	มหาชนะชัย	4	14	18	17	16	23	26	33	23	138	0	0	0	0	156
120	ชุมชนบ้านสำโรง	มหาชนะชัย	13	20	33	13	13	22	17	13	10	88	12	15	9	36	157
74	ชุมชนกุ้งจาน	คำเขื่อนแก้ว	26	18	44	21	13	18	24	24	17	117	0	0	0	0	161
84	บ้านดงเจริญ	คำเขื่อนแก้ว	8	13	21	14	12	9	17	25	14	91	15	16	18	49	161
117	บ้านคุ่ม	มหาชนะชัย	22	10	32	9	17	8	21	14	19	88	18	15	14	47	167
31	บ้านตาดทอง	เมืองยโสธร	15	19	34	18	22	23	30	21	21	135	0	0	0	0	169
34	บ้านทุ่งแต้	เมืองยโสธร	10	17	27	22	15	18	19	11	20	105	9	11	18	38	170
148	บ้านม่วงอาจโพธิ์ศรี(คุรุราษฎร์วิชาวค)	มหาชนะชัย	7	12	19	16	9	15	22	15	15	92	20	25	17	62	173
132	บ้านดงจาง	มหาชนะชัย	15	16	31	20	17	14	20	17	18	106	12	14	13	39	176
12	บ้านเชียงคำ	เมืองยโสธร	11	15	26	23	15	19	13	21	11	102	15	16	19	50	178
41	บ้านนาสะเมย์	เมืองยโสธร	17	14	31	15	22	11	19	28	18	113	11	10	13	34	178
59	บ้านยางเดี่ยวหนองถ่ม	เมืองยโสธร	15	27	42	16	11	11	19	26	27	110	12	10	7	29	181
166	บ้านกุดน้ำใสจานบกน้อย	ค้อวัง	12	16	28	22	15	18	18	20	11	104	17	13	19	49	181
ขนาดที่ 3 นักเรียน 201- 300 คน จำนวน 6 โรงเรียน																	
82	ชุมชนดงแคนใหญ่	คำเขื่อนแก้ว	20	20	40	17	23	30	20	25	22	137	11	17	17	45	222
89	บ้านมะพริกตูโพนสิม	คำเขื่อนแก้ว	24	24	48	19	13	22	24	20	21	119	25	18	20	63	230

ที่	ชื่อโรงเรียน	อำเภอ	อ.2	อ.3	รวม	ป.1	ป.2	ป.3	ป.4	ป.5	ป.6	รวม	ม.1	ม.2	ม.3	รวม	รวม ทั้งหมด
183	บ้านแซวโพมเมือง	ค้อวัง	9	12	21	24	15	32	28	13	22	134	27	28	22	77	232
78	บ้านแคนน้อยหนองเลิง	คำเขื่อนแก้ว	18	16	34	27	18	21	20	14	24	124	24	31	31	86	244
184	บ้านฟ้าห่วน	ค้อวัง	14	21	35	23	19	23	22	25	34	146	18	26	23	67	248
57	ชุมชนบ้านหนองคู	เมืองยโสธร	28	18	46	27	20	16	31	23	14	131	31	20	25	76	253
ขนาดที่ 4 นักเรียน 301-499 คน จำนวน 3 โรงเรียน																	
104	คำเขื่อนแก้ว	คำเขื่อนแก้ว	22	30	52	44	55	36	49	54	42	280	0	0	0	0	332
172	อนุบาลค้อวัง	ค้อวัง	34	33	67	40	44	49	42	52	51	278	0	0	0	0	345
144	อนุบาลฟ้าหยาดราษฎร์นิยม	มหาชนะชัย	8	15	23	78	73	70	85	77	74	457	0	0	0	0	480
ขนาดที่ 5 นักเรียน 500-1499 คน จำนวน 1 โรงเรียน																	
103	อนุบาลลุมพุก(วันครู2503)	คำเขื่อนแก้ว	33	23	56	100	131	138	153	172	133	827	0	0	0	0	883
ขนาดที่ 6 นักเรียน 1500-2499 คนขึ้นไป จำนวน 1 โรงเรียน																	
33	อนุบาลยโสธร	เมืองยโสธร	87	111	198	210	227	235	309	259	266	1506	0	0	0	0	1704
ขนาดที่ 7 นักเรียน 2500 ขึ้นไป คน จำนวน - โรงเรียน																	
	ไม่มี																
รวม				1,601	3,092	1,925	2,082	2,092	2,351	2,389	2,185	13,024	667	682	665	2,014	18,130

ตารางที่ 7 แสดงจำนวนนักเรียน ห้องเรียน ครู ศูนย์เครือข่าย ขนาดโรงเรียน ปีการศึกษา 2565

ลำดับ	รหัสสมis	ชื่อสถานศึกษา	ตำบล	อำเภอ	จำนวน			ชื่อศูนย์ เครือข่าย	แบ่งขนาดโรงเรียน			
					นักเรียน	ห้อง	ครู		ขยายโอกาส	ขนาดเล็ก	ขนาดกลาง	ขนาดใหญ่
1	35010001	บ้านเชือกน้อย	ชั้นไต่ใหญ่	เมืองยโสธร	41	8	3	ยศบดินทร์		/		
2	35010002	บ้านหนองบัว	ชั้นไต่ใหญ่	เมืองยโสธร	25	6	3	ยศบดินทร์		/		
3	35010003	บ้านชั้นไต่ใหญ่โนนค้อ	ชั้นไต่ใหญ่	เมืองยโสธร	47	6	4	ยศบดินทร์		/		
4	35010004	บ้านคำฮี	ชั้นไต่ใหญ่	เมืองยโสธร	67	10	10	ยศบดินทร์	/	/		
5	35010005	บ้านหนองบัว (สาขาบ้านโพนขวา	ชั้นไต่ใหญ่	เมืองยโสธร	17	5	1	ยศบดินทร์		/		
6	35010006	บ้านสะแนน(สามัคคีวิทยา)	ชุมเงิน	เมืองยโสธร	142	11	11	เขื่องคำชุมเงิน	/		/	
7	35010007	บ้านชุมเงิน	ชุมเงิน	เมืองยโสธร	139	11	14	เขื่องคำชุมเงิน	/		/	
8	35010008	บ้านหนองบัว	ชุมเงิน	เมืองยโสธร	20	7	4	เขื่องคำชุมเงิน		/		
9	35010009	บ้านคุยดับเต่า	ชุมเงิน	เมืองยโสธร	29	6	3	เขื่องคำชุมเงิน		/		
10	35010011	บ้านกุดกง	เขื่องคำ	เมืองยโสธร	23	8	3	เขื่องคำชุมเงิน		/		
11	35010012	ดอนแก้วปากเป่งคุยสำโรง	เขื่องคำ	เมืองยโสธร	84	11	7	เขื่องคำชุมเงิน	/	/		
12	35010013	บ้านเขื่องคำ	เขื่องคำ	เมืองยโสธร	178	11	14	เขื่องคำชุมเงิน	/		/	
13	35010014	บ้านกว้างท่าเยี่ยมศาลาแดง	เขื่องคำ	เมืองยโสธร	83	8	5	เขื่องคำชุมเงิน		/		
14	35010015	บ้านค้อเหนือค้อใต้ตอนกลาง	ค้อเหนือ	เมืองยโสธร	145	11	15	ไตรมิตรสัมพันธ์	/		/	
15	35010016	บ้านดอนกลอย	ค้อเหนือ	เมืองยโสธร	134	11	12	ไตรมิตรสัมพันธ์	/		/	
16	35010017	บ้านค้ำน้ำสร้าง	ค้อเหนือ	เมืองยโสธร	112	11	14	ไตรมิตรสัมพันธ์	/	/		
17	35010018	บ้านดอนยางกล้วยสำโรง	ค้อเหนือ	เมืองยโสธร	0	0	0	ไตรมิตรสัมพันธ์		/		
18	35010019	บ้านท่าเยี่ยม	ค้อเหนือ	เมืองยโสธร	29	8	4	ไตรมิตรสัมพันธ์		/		
19	35010020	บ้านแจ้งน้อย	ค้อเหนือ	เมืองยโสธร	21	7	2	ไตรมิตรสัมพันธ์		/		

ลำดับ	รหัสสมศ	ชื่อสถานศึกษา	ตำบล	อำเภอ	จำนวน			ชื่อศูนย์ เครือข่าย	แบ่งขนาดโรงเรียน			
					นักเรียน	ห้อง	ครู		ขยายโอกาส	ขนาดเล็ก	ขนาดกลาง	ขนาดใหญ่
20	35010021	บ้านผือเหมือดม่วงพัฒนา	ค้อเหนือ	เมืองยโสธร	67	8	5	ไตรมิตรสัมพันธ์		/		
21	35010022	บ้านสามเพี้ยแสนจำปา	คูทุ่ง	เมืองยโสธร	66	11	7	ไตรมิตรสัมพันธ์	/	/		
22	35010023	บ้านพลับหนองคำ(มหาชัยชินโบล)	คูทุ่ง	เมืองยโสธร	58	8	5	ไตรมิตรสัมพันธ์		/		
23	35010024	บ้านคูทุ่งคำบอน	คูทุ่ง	เมืองยโสธร	145	11	13	ไตรมิตรสัมพันธ์	/		/	
24	35010025	บ้านเชือก	เดิด	เมืองยโสธร	82	8	6	ยศบดินทร์		/		
25	35010026	บ้านนาคำ (นาคำวิทยาคาร)	เดิด	เมืองยโสธร	47	8	2	ยศบดินทร์		/		
26	35010027	ไทยรัฐวิทยา 63 (ชุมชนบ้านคำแดง)	เดิด	เมืองยโสธร	61	11	5	ยศบดินทร์	/	/		
27	35010028	บ้านเดิด	เดิด	เมืองยโสธร	120	8	5	ยศบดินทร์		/		
28	35010029	บ้านบาก	เดิด	เมืองยโสธร	58	8	5	ยศบดินทร์		/		
29	35010030	บ้านน้ำไผ่	เดิด	เมืองยโสธร	34	8	3	ยศบดินทร์		/		
30	35010031	บ้านใหม่ชุมพร	เดิด	เมืองยโสธร	9	4	3	ยศบดินทร์		/		
31	35010032	บ้านตาดทอง	ตาดทอง	เมืองยโสธร	169	8	11	อรุณประเสริฐ			/	
32	35010035	บ้านดอนมะยาง กม.3	ตาดทอง	เมืองยโสธร	71	8	4	อรุณประเสริฐ		/		
33	35010037	อนุบาลยโสธร	ตาดทอง	เมืองยโสธร	1704	57	82	อรุณประเสริฐ				/
34	35010038	บ้านทุ่งแต้	ทุ่งแต้	เมืองยโสธร	170	11	14	อรุณประเสริฐ	/		/	
35	35010039	บ้านคำเม็กหนองนางฟ้า	ทุ่งแต้	เมืองยโสธร	105	8	5	อรุณประเสริฐ		/		
36	35010040	บ้านคำน้ำเกี๋ยง	ทุ่งแต้	เมืองยโสธร	34	8	3	เชื่องคำชุมเงิน		/		
37	35010041	บ้านหนองเป่า	ทุ่งนางโอก	เมืองยโสธร	102	8	6	เชื่องคำชุมเงิน		/		
38	35010042	บ้านหนองไม้ตายหนองซอแมว	ทุ่งนางโอก	เมืองยโสธร	69	8	4	วาริราชเดช		/		
39	35010043	บ้านทุ่งนางโอก(อ่อนอำนาจศิลป์)	ทุ่งนางโอก	เมืองยโสธร	134	11	14	วาริราชเดช	/		/	

ลำดับ	รหัสsmis	ชื่อสถานศึกษา	ตำบล	อำเภอ	จำนวน			ชื่อศูนย์ เครือข่าย	แบ่งขนาดโรงเรียน			
					นักเรียน	ห้อง	ครู		ขยายโอกาส	ขนาดเล็ก	ขนาดกลาง	ขนาดใหญ่
40	35010044	บ้านนาดีตอนงาน	นาสะไมย์	เมืองยโสธร	78	8	5	วาริราชเดช		/		
41	35010045	บ้านนาสะไมย์	นาสะไมย์	เมืองยโสธร	178	11	14	วาริราชเดช	/		/	
42	35010046	บ้านผือฮีนาลานางาน	นาสะไมย์	เมืองยโสธร	47	8	5	วาริราชเดช		/		
43	35010047	บ้านขาดศาลา	นาสะไมย์	เมืองยโสธร	69	8	4	เจ้าเสด็จ		/		
44	35010048	บ้านสมสะอาดหนองแวง	น้ำคำใหญ่	เมืองยโสธร	10	3	3	เจ้าเสด็จ		/		
45	35010049	บ้านกุดจอกห้องพอกขี้เหล็ก	น้ำคำใหญ่	เมืองยโสธร	51	8	3	เจ้าเสด็จ		/		
46	35010051	บ้านต้นเต่า	น้ำคำใหญ่	เมืองยโสธร	80	8	5	เจ้าเสด็จ		/		
47	35010052	บ้านน้ำค่าน้อย	น้ำคำใหญ่	เมืองยโสธร	125	11	14	วาริราชเดช	/		/	
48	35010053	บ้านห้องข่าหนองเสือดาย	น้ำคำใหญ่	เมืองยโสธร	61	8	6	วาริราชเดช		/		
49	35010054	บ้านสำราญ	สำราญ	เมืองยโสธร	95	8	4	วาริราชเดช		/		
50	35010055	เมืองยโสธร	สำราญ	เมืองยโสธร	133	9	10	วาริราชเดช			/	
51	35010056	บ้านสว่างเชียงหวาง	สำราญ	เมืองยโสธร	96	8	6	วาริราชเดช		/		
52	35010057	บ้านกุดระหวี	สิงห์	เมืองยโสธร	43	8	3	ไตรมิตรสัมพันธ์		/		
53	35010058	บ้านสิงห์	สิงห์	เมืองยโสธร	87	8	7	ไตรมิตรสัมพันธ์		/		
54	35010059	บ้านหนองขอนแก่น	สิงห์	เมืองยโสธร	58	8	4	ไตรมิตรสัมพันธ์		/		
55	35010060	บ้านหนองไร่จันทร์เกษม	สิงห์	เมืองยโสธร	25	8	2	เจ้าเสด็จ		/		
56	35010061	บ้านหนองแสง	สิงห์	เมืองยโสธร	38	8	3	เจ้าเสด็จ		/		
57	35010063	ชุมชนบ้านหนองคู	หนองคู	เมืองยโสธร	253	11	16	เจ้าเสด็จ	/		/	
58	35010064	บ้านดงบัง	หนองคู	เมืองยโสธร	122	8	7	เจ้าเสด็จ			/	
59	35010065	บ้านยางเดี่ยวหนองถ่ม	หนองเป็ด	เมืองยโสธร	181	11	14	เจ้าเสด็จ	/		/	

ลำดับ	รหัสsmis	ชื่อสถานศึกษา	ตำบล	อำเภอ	จำนวน			ชื่อศูนย์ เครือข่าย	แบ่งขนาดโรงเรียน			
					นักเรียน	ห้อง	ครู		ขยายโอกาส	ขนาดเล็ก	ขนาดกลาง	ขนาดใหญ่
60	35010066	บ้านโนนค้อ	หนองเป็ด	เมืองยโสธร	10	6	2	อรุณประเสริฐ		/		
61	35010067	บ้านโต้งโต้น	หนองเป็ด	เมืองยโสธร	34	8	4	อรุณประเสริฐ		/		
62	35010068	บ้านนาสีนวนโนนสะอาด	หนองเรือ	เมืองยโสธร	59	8	5	อรุณประเสริฐ		/		
63	35010069	บ้านดอนกลองหนองไฮ	หนองเรือ	เมืองยโสธร	45	8	5	อรุณประเสริฐ		/		
64	35010071	บ้านหนองเรือ	หนองเรือ	เมืองยโสธร	65	8	6	อรุณประเสริฐ		/		
65	35010072	บ้านหนองทองกลางโนนสูง	หนองหิน	เมืองยโสธร	88	8	7	เจ้าเสด็จ		/		
66	35010073	บ้านหนองบกโนนสาวท	หนองหิน	เมืองยโสธร	35	7	2	เจ้าเสด็จ		/		
67	35010074	บ้านหนองหิน	หนองหิน	เมืองยโสธร	28	25	3	เจ้าเสด็จ		/		
68	35010075	บ้านหนองเป็ด	หนองหิน	เมืองยโสธร	94	8	6	อรุณประเสริฐ		/		
69	35010076	บ้านหนองหงอก	หนองหิน	เมืองยโสธร	56	8	3	อรุณประเสริฐ		/		
70	35010077	บ้านกุดกุง	กุดกุง	คำเขื่อนแก้ว	130	12	11	อรุณประเสริฐ	/		/	
71	35010078	บ้านโนนม่วง	กุดกุง	คำเขื่อนแก้ว	41	8	2	อรุณประเสริฐ		/		
72	35010079	บ้านเหล่ามะเขี้ยว	กุดกุง	คำเขื่อนแก้ว	41	8	4	อรุณประเสริฐ		/		
73	35010080	บ้านทรายงาม	กุดกุง	คำเขื่อนแก้ว	71	8	2	ดงเมืองเตย		/		
74	35010081	บ้านนาโพธิ์	กุดกุง	คำเขื่อนแก้ว	48	8	4	ดงเมืองเตย		/		
75	35010082	ชุมชนกู่จาน	กู่จาน	คำเขื่อนแก้ว	161	8	9	ดงเมืองเตย			/	
76	35010083	บ้านนาเวียงคำศิริ	กู่จาน	คำเขื่อนแก้ว	115	11	11	ดงเมืองเตย	/	/		
77	35010084	บ้านหนองเสียวชัยมงคล	กู่จาน	คำเขื่อนแก้ว	54	8	4	ดงเมืองเตย		/		
78	35010085	ประชาสงเคราะห์	แคนน้อย	คำเขื่อนแก้ว	53	8	5	พระธาตุกู่จาน		/		
79	35010086	บ้านแคนน้อยหนองเลิง	แคนน้อย	คำเขื่อนแก้ว	244	11	15	พระธาตุกู่จาน	/		/	

ลำดับ	รหัสsmis	ชื่อสถานศึกษา	ตำบล	อำเภอ	จำนวน			ชื่อศูนย์ เครือข่าย	แบ่งขนาดโรงเรียน			
					นักเรียน	ห้อง	ครู		ขยายโอกาส	ขนาดเล็ก	ขนาดกลาง	ขนาดใหญ่
80	35010087	บ้านกลางนา	ดงแคนใหญ่	คำเขื่อนแก้ว	33	7	3	พระธาตุกู่จาน		/		
81	35010088	บ้านนาถ่ม	ดงแคนใหญ่	คำเขื่อนแก้ว	64	8	4	ลุมพุก		/		
82	35010089	บ้านบกน้อยหนองแคนหนองแปน	ดงแคนใหญ่	คำเขื่อนแก้ว	87	8	5	ลุมพุก		/		
83	35010090	ชุมชนดงแคนใหญ่	ดงแคนใหญ่	คำเขื่อนแก้ว	222	11	16	แก้วบุรพา	/		/	
84	35010091	บ้านผักบุง	ดงแคนใหญ่	คำเขื่อนแก้ว	66	8	4	แก้วบุรพา		/		
85	35010092	บ้านดงเจริญ	ดงเจริญ	คำเขื่อนแก้ว	161	11	14	แก้วบุรพา	/		/	
86	35010093	บ้านคำแหลม	ดงเจริญ	คำเขื่อนแก้ว	16	7	2	แก้วบุรพา		/		
87	35010094	บ้านแหล่งหนู	ดงเจริญ	คำเขื่อนแก้ว	61	8	4	แก้วบุรพา		/		
88	35010095	บ้านทุ่งมน	ทุ่งมน	คำเขื่อนแก้ว	155	11	14	จตุสัมพันธ์	/		/	
89	35010096	โชนเหล่าไพบิทยา	ทุ่งมน	คำเขื่อนแก้ว	142	11	12	จตุสัมพันธ์	/		/	
90	35010097	บ้านมะพริกคูโพนสิม	ทุ่งมน	คำเขื่อนแก้ว	230	11	15	จตุสัมพันธ์	/		/	
91	35010098	บ้านนาแกม่วงหนองตุกหลุก	ทุ่งมน	คำเขื่อนแก้ว	68	8	4	จตุสัมพันธ์		/		
92	35010099	บ้านนาหลู่เหล่าตอง	ทุ่งมน	คำเขื่อนแก้ว	82	11	8	จตุสัมพันธ์	/	/		
93	35010100	บ้านหนองเทา	ทุ่งมน	คำเขื่อนแก้ว	28	7	3	จตุสัมพันธ์		/		
94	35010101	บ้านปลาอืด	ทุ่งมน	คำเขื่อนแก้ว	57	8	4	แก้วบุรพา		/		
95	35010102	บ้านหัวขัว	นาคำ	คำเขื่อนแก้ว	54	8	4	แก้วบุรพา		/		
96	35010104	บ้านนาห่อม	นาคำ	คำเขื่อนแก้ว	61	8	4	แก้วบุรพา		/		
97	35010105	บ้านนาคำปึกแฮด	นาคำ	คำเขื่อนแก้ว	72	11	9	แก้วบุรพา	/	/		
98	35010107	บ้านสำโรง	นาคำ	คำเขื่อนแก้ว	21	7	3	พระธาตุกู่จาน		/		
99	35010108	บ้านโพนทัน	นาคำ	คำเขื่อนแก้ว	110	8	8	พระธาตุกู่จาน		/		

ลำดับ	รหัสสมศม	ชื่อสถานศึกษา	ตำบล	อำเภอ	จำนวน			ชื่อศูนย์ เครือข่าย	แบ่งขนาดโรงเรียน			
					นักเรียน	ห้อง	ครู		ขยายโอกาส	ขนาดเล็ก	ขนาดกลาง	ขนาดใหญ่
100	35010109	ชุมชนยอวิทยา	ยอ	คำเขื่อนแก้ว	93	8	4	พระธาตุคู่จัน		/		
101	35010110	บ้านคำม่วง	ยอ	คำเขื่อนแก้ว	118	11	14	จตุสัมพันธ์	/	/		
102	35010111	บ้านสว่างดอนตู	ยอ	คำเขื่อนแก้ว	54	8	4	จตุสัมพันธ์		/		
103	35010112	บ้านโคกป่าจิกหนองปลา	ยอ	คำเขื่อนแก้ว	52	8	4	จตุสัมพันธ์		/		
104	35010113	อนุบาลลุมพุก(วันครู2503)	ลุมพุก	คำเขื่อนแก้ว	883	31	44	จตุสัมพันธ์				/
105	35010114	คำเขื่อนแก้ว	ลุมพุก	คำเขื่อนแก้ว	332	13	17	จตุสัมพันธ์			/	
106	35010116	วุฒิสักดิ์ครุราษฎร์อุปถัมภ์	ลุมพุก	คำเขื่อนแก้ว	49	8	3	จตุสัมพันธ์		/		
107	35010117	บ้านโคกกลาง(วรมานถประชาสรรค์)	ลุมพุก	คำเขื่อนแก้ว	51	8	4	ลุมพุก		/		/
108	35010118	บ้านโนนหนองแฝก	ลุมพุก	คำเขื่อนแก้ว	57	8	3	ลุมพุก		/		
109	35010119	บ้านแหล่งแป้น	ลุมพุก	คำเขื่อนแก้ว	62	8	5	ลุมพุก		/		
110	35010120	บ้านเหล่าฝ้าย	ลุมพุก	คำเขื่อนแก้ว	85	8	4	ลุมพุก		/		
111	35010122	บ้านดอนชะยอม	สงเปือย	คำเขื่อนแก้ว	3	3	2	ลุมพุก		/		
112	35010123	บ้านสงเปือย	สงเปือย	คำเขื่อนแก้ว	114	11	13	ลุมพุก	/	/		
113	35010124	บ้านบุงหวาย	สงเปือย	คำเขื่อนแก้ว	76	8	4	ลุมพุก		/		
114	35010125	บ้านกุดตากลา	สงเปือย	คำเขื่อนแก้ว	9	6	2	ดงเมืองเตย		/		
115	35010126	บ้านกุดเป่ง	เหล่าไฮ	คำเขื่อนแก้ว	27	7	2	ดงเมืองเตย		/		
116	35010127	บ้านเหล่าไฮ หนองแวง ชาตะยาน	เหล่าไฮ	คำเขื่อนแก้ว	49	7	5	ดงเมืองเตย		/		
117	35010128	บ้านเหล่าหุ่ง	เหล่าไฮ	คำเขื่อนแก้ว	25	8	2	ดงเมืองเตย		/		
118	35010129	บ้านคุ้ม	คูเมือง	มหาชนะชัย	167	11	15	พระธาตุคู่จัน	/		/	
119	35010130	บ้านขาม	คูเมือง	มหาชนะชัย	43	8	3	พระธาตุคู่จัน		/		

ลำดับ	รหัสสมis	ชื่อสถานศึกษา	ตำบล	อำเภอ	จำนวน			ชื่อศูนย์ เครือข่าย	แบ่งขนาดโรงเรียน			
					นักเรียน	ห้อง	ครู		ขยายโอกาส	ขนาดเล็ก	ขนาดกลาง	ขนาดใหญ่
120	35010131	บ้านคูเมือง	คูเมือง	มหาชนะชัย	46	8	4	พระราชดู่จัน		/		
121	35010132	ชุมชนบ้านสำโรง	คูเมือง	มหาชนะชัย	157	11	15	เมืองฟ้า	/		/	
122	35010133	บ้านพลไฉ	คูเมือง	มหาชนะชัย	82	8	5	เมืองฟ้า		/		
123	35010134	บ้านราชมุนี	โนนทราย	มหาชนะชัย	50	8	5	เมืองฟ้า		/		
124	35010135	บ้านเสียบ	โนนทราย	มหาชนะชัย	92	8	7	เมืองฟ้า		/		
125	35010136	บ้านยางกลาง	โนนทราย	มหาชนะชัย	12	6	2	เมืองฟ้า		/		
126	35010137	บ้านแดง	โนนทราย	มหาชนะชัย	41	8	3	ราชนาวา		/		
127	35010138	บ้านท่าช้าง	บากเรือ	มหาชนะชัย	25	7	3	ราชนาวา		/		
128	35010139	ชุมชนบ้านดอนผึ้ง	บากเรือ	มหาชนะชัย	63	8	6	ราชนาวา		/		
129	35010140	บ้านปอแดงโคกสะอาด	บากเรือ	มหาชนะชัย	89	8	5	ราชนาวา		/		
130	35010141	บ้านบากเรือดอนเรือ	บากเรือ	มหาชนะชัย	48	8	3	ราชนาวา		/		
131	35010142	บ้านดงยาง	บากเรือ	มหาชนะชัย	37	8	5	ราชนาวา	/	/		
132	35010143	บ้านยางเครือ	บึงแก	มหาชนะชัย	58	8	4	ราชนาวา		/		
133	35010144	บ้านดงจาง	บึงแก	มหาชนะชัย	176	11	15	ราชนาวา	/		/	
134	35010145	บ้านยางน้อย	บึงแก	มหาชนะชัย	45	8	3	ราชนาวา		/		
135	35010146	ชุมชนบ้านบึงแกชัยชนะบุรพา	บึงแก	มหาชนะชัย	82	10	10	ม่วงบึงแก	/	/		
136	35010147	บ้านผือฮี	ผือฮี	มหาชนะชัย	145	11	14	ม่วงบึงแก	/		/	
137	35010148	บ้านหัวดอน	ผือฮี	มหาชนะชัย	37	8	5	ม่วงบึงแก		/		
138	35010150	บ้านเวินชัย(ครุฑราษฎร์บำรุง)	ผือฮี	มหาชนะชัย	51	8	4	ม่วงบึงแก		/		
139	35010151	บ้านโนนกอย(จุมสุรพรครวิทยา)	ผือฮี	มหาชนะชัย	56	8	3	สงยางผือฮี		/		

ลำดับ	รหัสsmis	ชื่อสถานศึกษา	ตำบล	อำเภอ	จำนวน			ชื่อศูนย์ เครือข่าย	แบ่งขนาดโรงเรียน			
					นักเรียน	ห้อง	ครู		ขยายโอกาส	ขนาดเล็ก	ขนาดกลาง	ขนาดใหญ่
140	35010152	บ้านแดงประชาสรรค์	พระเสาร์	มหาชนะชัย	46	8	4	สงยางผือฮิ		/		
141	35010153	บ้านพระเสาร์(สามัคคีวิทยาคม)	พระเสาร์	มหาชนะชัย	151	11	13	สงยางผือฮิ	/		/	
142	35010154	บ้านหัวดง	พระเสาร์	มหาชนะชัย	55	8	4	สงยางผือฮิ		/		
143	35010155	บ้านโนนยาง	พระเสาร์	มหาชนะชัย	65	8	3	หัวเมืองพระเสาร์		/		
144	35010156	บ้านขาทรายมะเขือสามัคคี	พระเสาร์	มหาชนะชัย	27	8	3	หัวเมืองพระเสาร์		/		
145	35010157	อนุบาลฟ้าหยาดราษฎร์นิยม	ฟ้าหยาด	มหาชนะชัย	480	20	25	หัวเมืองพระเสาร์			/	
146	35010158	มหาชนะชัย	ฟ้าหยาด	มหาชนะชัย	156	8	10	หัวเมืองพระเสาร์			/	
147	35010159	บ้านเหมือดป่าตอง	ฟ้าหยาด	มหาชนะชัย	97	8	6	หัวเมืองพระเสาร์		/		
148	35010160	บ้านโนนธาตุ(พิศดารราษฎร์พัฒนา)	ฟ้าหยาด	มหาชนะชัย	77	8	6	เมืองฟ้า		/		
149	35010161	บ้านม่วงอาจโพธิ์ศรี(คุรุราษฎร์วิชา	ม่วง	มหาชนะชัย	173	11	15	เมืองฟ้า	/		/	
150	35010162	บ้านท่าสมอโคกสมบูรณ์	ม่วง	มหาชนะชัย	82	8	5	เมืองฟ้า		/		
151	35010163	บ้านบัวขาว	ม่วง	มหาชนะชัย	57	8	3	เมืองฟ้า		/		
152	35010164	บ้านหนามแท่งไชยประสิทธิ์	ม่วง	มหาชนะชัย	23	7	3	ม่วงบึงแก		/		
153	35010165	บ้านเหล่าใหญ่	ม่วง	มหาชนะชัย	59	8	5	ม่วงบึงแก		/		
154	35010166	บ้านเหมือดขาว	ม่วง	มหาชนะชัย	75	8	7	ม่วงบึงแก		/		
155	35010167	บ้านสร้างแป้น	สงยาง	มหาชนะชัย	123	8	10	ม่วงบึงแก			/	
156	35010168	บ้านสงยาง	สงยาง	มหาชนะชัย	144	11	15	ม่วงบึงแก	/		/	
157	35010169	บ้านบ่อบึงโพนจาน	สงยาง	มหาชนะชัย	138	11	13	ม่วงบึงแก	/		/	
158	35010170	บ้านดงขวาง	สงยาง	มหาชนะชัย	5	3	2	สงยางผือฮิ		/		
159	35010171	บ้านซำ	สงยาง	มหาชนะชัย	40	8	4	สงยางผือฮิ		/		

ลำดับ	รหัสสมis	ชื่อสถานศึกษา	ตำบล	อำเภอ	จำนวน			ชื่อศูนย์ เครือข่าย	แบ่งขนาดโรงเรียน			
					นักเรียน	ห้อง	ครู		ขยายโอกาส	ขนาดเล็ก	ขนาดกลาง	ขนาดใหญ่
160	35010172	ชุมชนบ้านหัวเมือง	หัวเมือง	มหาชนะชัย	100	11	10	หัวเมืองพระเสาร์	/	/		
161	35010173	บ้านนาดีนาอุดม	หัวเมือง	มหาชนะชัย	54	8	4	หัวเมืองพระเสาร์		/		
162	35010175	บ้านหนองยาง	หัวเมือง	มหาชนะชัย	98	8	6	หัวเมืองพระเสาร์		/		
163	35010176	บ้านหนองตุ	หัวเมือง	มหาชนะชัย	72	11	7	หัวเมืองพระเสาร์	/	/		
164	35010177	บ้านคูสองชั้น	หัวเมือง	มหาชนะชัย	26	8	3	หัวเมืองพระเสาร์		/		
165	35010178	บ้านกุดพันเขียว	หัวเมือง	มหาชนะชัย	59	8	3	หัวเมืองพระเสาร์		/		
166	35010179	บ้านตัว(คุรุราษฎร์สงเคราะห์)	กุดน้ำใส	ค้อวัง	134	11	14	พลังน้ำใส	/		/	
167	35010180	บ้านกุดน้ำใสจานบกน้อย	กุดน้ำใส	ค้อวัง	181	11	15	พลังน้ำใส	/		/	
168	35010182	บ้านสังข์(ศรีเมืองราษฎร์สามัคคี)	กุดน้ำใส	ค้อวัง	108	8	6	พลังน้ำใส		/		
169	35010183	บ้านตูม(สังวาลย์ราษฎร์สามัคคี)	กุดน้ำใส	ค้อวัง	80	8	5	พลังน้ำใส		/		
170	35010184	บ้านแจนแลน	กุดน้ำใส	ค้อวัง	43	8	4	พลังน้ำใส		/		
171	35010185	สหประชาสรรค์	กุดน้ำใส	ค้อวัง	25	8	3	พลังน้ำใส		/		
172	35010186	บ้านผิ่ววน	ค้อวัง	ค้อวัง	10	4	2	วังคูฟ้า		/		
173	35010187	อนุบาลค้อวัง	ค้อวัง	ค้อวัง	345	14	17	วังคูฟ้า			/	
174	35010188	บ้านเหล่าน้อย(ศรีคุรุราษฎร์วิทยา)	ค้อวัง	ค้อวัง	142	11	14	วังคูฟ้า	/		/	
175	35010189	บ้านดงมะหรี	ค้อวัง	ค้อวัง	97	8	5	วังคูฟ้า		/		
176	35010190	บ้านหมากมาย	ค้อวัง	ค้อวัง	18	7	2	วังคูฟ้า		/		
177	35010191	บ้านน้ำอ้อม	น้ำอ้อม	ค้อวัง	138	11	14	พลังน้ำใส	/		/	
178	35010192	บ้านโพนแบง	น้ำอ้อม	ค้อวัง	33	8	4	พลังน้ำใส		/		
179	35010193	วัดบ้านเปาะ	ค้อวัง	ค้อวัง	34	7	3	วังคูฟ้า		/		

ลำดับ	รหัสสมิส	ชื่อสถานศึกษา	ตำบล	อำเภอ	จำนวน			ชื่อศูนย์ เครือข่าย	แบ่งขนาดโรงเรียน			
					นักเรียน	ห้อง	ครู		ขยายโอกาส	ขนาดเล็ก	ขนาดกลาง	ขนาดใหญ่
181	35010195	บ้านศิริพัฒนา	น้ำอ้อม	ค้อวัง	151	11	14	พลังน้ำใส	/		/	
182	35010196	บ้านดอนบากน้อย	น้ำอ้อม	ค้อวัง	66	8	5	พลังน้ำใส		/		
183	35010197	บ้านจานทุ่ง	น้ำอ้อม	ค้อวัง	43	7	4	พลังน้ำใส		/		
184	35010198	บ้านแซโพนเมือง	ฟ้าห่วน	ค้อวัง	232	11	15	วังคูฟ้า	/		/	
185	35010199	บ้านฟ้าห่วน	ฟ้าห่วน	ค้อวัง	248	11	15	วังคูฟ้า	/		/	
รวมทั้งหมด					18,130	1,673	1,346	-	48	140	43	2

ตารางที่ 8 ข้อมูลจำนวนนักเรียนแยกชั้นเรียน ปีการศึกษา 2565

ที่	ชื่อโรงเรียน	อำเภอ	อ.2	อ.3	รวม	ป.1	ป.2	ป.3	ป.4	ป.5	ป.6	รวม	ม.1	ม.2	ม.3	รวม	รวม ทั้งหมด
1	บ้านเชือกน้อย	เมืองยโสธร	2	7	9	3	5	3	8	5	8	32	0	0	0	0	41
2	บ้านหนองบัว	เมืองยโสธร	0	0	0	3	5	4	5	4	4	25	0	0	0	0	25
3	บ้านชั้นไทรใหญ่โนนค้อ	เมืองยโสธร	0	0	0	11	8	6	11	4	7	47	0	0	0	0	47
4	บ้านคำฮี	เมืองยโสธร	0	3	3	7	6	7	6	9	14	49	3	7	5	15	67
5	บ้านหนองบัว (สาขานบ้านโพนขาว)	เมืองยโสธร	0	0	0	0	3	3	5	2	4	17	0	0	0	0	17
6	บ้านสะแนน(สามัคคีวิทยา)	เมืองยโสธร	17	16	33	10	16	10	13	11	10	70	15	16	8	39	142
7	บ้านชุมเงิน	เมืองยโสธร	10	12	22	8	10	15	9	8	19	69	18	18	12	48	139
8	บ้านหนองบัว	เมืองยโสธร	2	1	3	1	5	0	6	3	2	17	0	0	0	0	20
9	บ้านคุยดับเต่า	เมืองยโสธร	4	0	4	0	3	7	5	6	4	25	0	0	0	0	29
10	บ้านกุดกง	เมืองยโสธร	5	3	8	4	4	2	2	1	2	15	0	0	0	0	23
11	ดอนแก้วปากเป่งคุยสำโรง	เมืองยโสธร	4	7	11	8	7	6	10	12	7	50	4	13	6	23	84
12	บ้านเชียงคำ	เมืองยโสธร	11	15	26	23	15	19	13	21	11	102	15	16	19	50	178
13	บ้านกว้างท่าเยี่ยมศาลาแดง	เมืองยโสธร	6	6	12	9	8	15	11	8	20	71	0	0	0	0	83
14	บ้านค้อเหนือค้อใต้ดอนกลาง	เมืองยโสธร	9	6	15	12	13	14	17	19	14	89	18	12	11	41	145
15	บ้านดอนกลอย	เมืองยโสธร	4	10	14	16	6	13	13	20	13	81	12	11	16	39	134
16	บ้านคำน้ำสร้าง	เมืองยโสธร	4	5	9	9	11	3	10	14	10	57	12	13	21	46	112
17	บ้านดอนยางกล้วยสำโรง	เมืองยโสธร	0	0	0	0	0	0	0	0	0	0	0	0	0	0	0
18	บ้านท่าเยี่ยม	เมืองยโสธร	3	1	4	6	2	4	7	5	1	25	0	0	0	0	29

ที่	ชื่อโรงเรียน	อำเภอ	อ.2	อ.3	รวม	ป.1	ป.2	ป.3	ป.4	ป.5	ป.6	รวม	ม.1	ม.2	ม.3	รวม	รวม ทั้งหมด
19	บ้านแจ้จ้อย	เมืองยโสธร	3	0	3	2	2	5	4	4	1	18	0	0	0	0	21
20	บ้านผือเหมือดม่วงพัฒนา	เมืองยโสธร	6	7	13	8	5	9	13	9	10	54	0	0	0	0	67
21	บ้านสามเพี้ยแสนจำปา	เมืองยโสธร	6	9	15	7	4	5	4	9	7	36	5	2	8	15	66
22	บ้านพลับหนองคำ(มหาชัยชินบล)	เมืองยโสธร	8	11	19	5	11	10	7	4	2	39	0	0	0	0	58
23	บ้านคูทุ่งคำบอน	เมืองยโสธร	14	13	27	10	13	12	7	16	14	72	16	19	11	46	145
24	บ้านเชือก	เมืองยโสธร	3	5	8	9	13	16	14	14	8	74	0	0	0	0	82
25	บ้านนาคำ (นาคำวิทยาคาร)	เมืองยโสธร	5	2	7	10	6	8	6	7	3	40	0	0	0	0	47
26	ไทยรัฐวิทยา 63 (ชุมชนบ้านคำแดง)	เมืองยโสธร	1	5	6	4	12	8	5	7	7	43	2	6	4	12	61
27	บ้านเดิด	เมืองยโสธร	11	18	29	21	13	20	14	8	15	91	0	0	0	0	120
28	บ้านบาก	เมืองยโสธร	3	6	9	7	11	10	7	7	7	49	0	0	0	0	58
29	บ้านน้ำไผ่	เมืองยโสธร	5	1	6	4	7	4	4	6	3	28	0	0	0	0	34
30	บ้านใหม่ชุมพร	เมืองยโสธร	0	0	0	0	4	2	1	2	0	9	0	0	0	0	9
31	บ้านตาตทอง	เมืองยโสธร	15	19	34	18	22	23	30	21	21	135	0	0	0	0	169
32	บ้านดอนมะยาง กม.3	เมืองยโสธร	10	12	22	7	8	7	8	10	9	49	0	0	0	0	71
33	อนุบาลยโสธร	เมืองยโสธร	87	111	198	210	227	235	309	259	266	1506	0	0	0	0	1704
34	บ้านทุ่งแต่	เมืองยโสธร	10	17	27	22	15	18	19	11	20	105	9	11	18	38	170
35	บ้านคำเม็กหนองนางฟ้า	เมืองยโสธร	12	11	23	11	21	7	13	16	14	82	0	0	0	0	105
36	บ้านคำน้ำเกียง	เมืองยโสธร	2	4	6	3	8	3	5	4	5	28	0	0	0	0	34
37	บ้านหนองเป่า	เมืองยโสธร	12	16	28	8	12	13	17	14	10	74	0	0	0	0	102

ที่	ชื่อโรงเรียน	อำเภอ	อ.2	อ.3	รวม	ป.1	ป.2	ป.3	ป.4	ป.5	ป.6	รวม	ม.1	ม.2	ม.3	รวม	รวม ทั้งหมด
38	บ้านหนองไม้ตายหนองซอแมว	เมืองยโสธร	7	12	19	4	5	8	13	10	10	50	0	0	0	0	69
39	บ้านทุ่งนางโกล(อ่อนอำนาจศิลป์)	เมืองยโสธร	7	11	18	12	8	15	13	14	8	70	14	16	16	46	134
40	บ้านนาดีดอนจาน	เมืองยโสธร	9	5	14	8	7	14	8	14	13	64	0	0	0	0	78
41	บ้านนาสะเมย์	เมืองยโสธร	17	14	31	15	22	11	19	28	18	113	11	10	13	34	178
42	บ้านผือฮินาลานาจาน	เมืองยโสธร	5	1	6	6	8	5	5	9	8	41	0	0	0	0	47
43	บ้านขาดศาลา	เมืองยโสธร	8	10	18	7	4	5	12	13	10	51	0	0	0	0	69
44	บ้านสมสะอาดหนองแวง	เมืองยโสธร	0	0	0	0	0	2	0	4	4	10	0	0	0	0	10
45	บ้านกุดจอกห้องพอกซี่เหล็ก	เมืองยโสธร	3	8	11	9	7	4	6	4	10	40	0	0	0	0	51
46	บ้านต๊ับเต่า	เมืองยโสธร	8	13	21	9	7	13	10	11	9	59	0	0	0	0	80
47	บ้านน้ำคำน้อย	เมืองยโสธร	2	8	10	12	10	4	14	9	6	55	20	20	20	60	125
48	บ้านห้องฆ่าหนองเสือดาย	เมืองยโสธร	3	5	8	9	11	4	13	9	7	53	0	0	0	0	61
49	บ้านสำราญ	เมืองยโสธร	11	13	24	9	11	12	15	14	10	71	0	0	0	0	95
50	เมืองยโสธร	เมืองยโสธร	9	10	19	20	14	17	18	33	12	114	0	0	0	0	133
51	บ้านสว่างเชียงหวาง	เมืองยโสธร	5	9	14	12	11	5	20	18	16	82	0	0	0	0	96
52	บ้านกุดระหวี่	เมืองยโสธร	4	5	9	3	9	5	6	5	6	34	0	0	0	0	43
53	บ้านสิงห์	เมืองยโสธร	12	8	20	10	10	11	10	15	11	67	0	0	0	0	87
54	บ้านหนองขอนแก่น	เมืองยโสธร	7	8	15	7	6	5	5	8	12	43	0	0	0	0	58
55	บ้านหนองไร่จันทร์เกษม	เมืองยโสธร	2	4	6	2	5	4	4	2	2	19	0	0	0	0	25
56	บ้านหนองแสง	เมืองยโสธร	7	2	9	7	2	4	9	2	5	29	0	0	0	0	38

ที่	ชื่อโรงเรียน	อำเภอ	อ.2	อ.3	รวม	ป.1	ป.2	ป.3	ป.4	ป.5	ป.6	รวม	ม.1	ม.2	ม.3	รวม	รวม ทั้งหมด
57	ชุมชนบ้านหนองคู	เมืองยโสธร	28	18	46	27	20	16	31	23	14	131	31	20	25	76	253
58	บ้านดงบัง	เมืองยโสธร	14	14	28	13	15	17	18	15	16	94	0	0	0	0	122
59	บ้านยางเดี่ยวหนองถ่ม	เมืองยโสธร	15	27	42	16	11	11	19	26	27	110	12	10	7	29	181
60	บ้านโนนค้อ	เมืองยโสธร	2	0	2	2	1	1	0	1	3	8	0	0	0	0	10
61	บ้านโต้งไต้หวัน	เมืองยโสธร	2	1	3	3	7	3	5	7	6	31	0	0	0	0	34
62	บ้านนาสีนวลโนนสะอาด	เมืองยโสธร	9	4	13	7	10	7	5	9	8	46	0	0	0	0	59
63	บ้านดอนกลางหนองไฮ	เมืองยโสธร	8	6	14	2	9	6	5	6	3	31	0	0	0	0	45
64	บ้านหนองเรือ	เมืองยโสธร	12	5	17	8	8	10	13	6	3	48	0	0	0	0	65
65	บ้านหนองทองกลางโนนกุล	เมืองยโสธร	13	10	23	12	16	8	11	8	10	65	0	0	0	0	88
66	บ้านหนองบกโนนสวาท	เมืองยโสธร	0	7	7	4	6	5	4	4	5	28	0	0	0	0	35
67	บ้านหนองหิน	เมืองยโสธร	5	0	5	1	7	2	1	7	5	23	0	0	0	0	28
68	บ้านหนองเป็ด	เมืองยโสธร	14	8	22	7	16	8	10	13	18	72	0	0	0	0	94
69	บ้านหนองหงอก	เมืองยโสธร	9	6	15	8	2	6	10	8	7	41	0	0	0	0	56
70	บ้านกุดกุง	คำเขื่อนแก้ว	4	6	10	3	2	6	6	4	3	24	29	36	31	96	130
71	บ้านโนนม่วง	คำเขื่อนแก้ว	3	3	6	8	3	7	3	10	4	35	0	0	0	0	41
72	บ้านเหล่ามะเขี้ยว	คำเขื่อนแก้ว	4	2	6	8	4	5	9	6	3	35	0	0	0	0	41
73	บ้านทรายงาม	คำเขื่อนแก้ว	7	4	11	14	11	12	8	6	9	60	0	0	0	0	71
74	บ้านนาโพธิ์	คำเขื่อนแก้ว	5	7	12	3	7	4	4	7	11	36	0	0	0	0	48
75	ชุมชนกู่จาน	คำเขื่อนแก้ว	26	18	44	21	13	18	24	24	17	117	0	0	0	0	161

ที่	ชื่อโรงเรียน	อำเภอ	อ.2	อ.3	รวม	ป.1	ป.2	ป.3	ป.4	ป.5	ป.6	รวม	ม.1	ม.2	ม.3	รวม	รวม ทั้งหมด
76	บ้านนาเวียงคำศิริ	คำเขื่อนแก้ว	9	8	17	9	10	13	12	14	8	66	7	12	13	32	115
77	บ้านหนองเสียวชัยมงคล	คำเขื่อนแก้ว	7	5	12	4	7	4	8	14	5	42	0	0	0	0	54
78	ประชาสงเคราะห์	คำเขื่อนแก้ว	2	6	8	4	8	6	11	13	3	45	0	0	0	0	53
79	บ้านแคนน้อยหนองเลิง	คำเขื่อนแก้ว	18	16	34	27	18	21	20	14	24	124	24	31	31	86	244
80	บ้านกลางนา	คำเขื่อนแก้ว	5	5	10	6	3	3	6	0	5	23	0	0	0	0	33
81	บ้านนาถ่ม	คำเขื่อนแก้ว	8	5	13	10	10	11	8	8	4	51	0	0	0	0	64
82	บ้านบกน้อยหนองแคนหนองแปน	คำเขื่อนแก้ว	12	9	21	9	15	11	11	8	12	66	0	0	0	0	87
83	ชุมชนดงแคนใหญ่	คำเขื่อนแก้ว	20	20	40	17	23	30	20	25	22	137	11	17	17	45	222
84	บ้านผักบุง	คำเขื่อนแก้ว	9	8	17	8	8	9	7	10	7	49	0	0	0	0	66
85	บ้านดงเจริญ	คำเขื่อนแก้ว	8	13	21	14	12	9	17	25	14	91	15	16	18	49	161
86	บ้านคำแหลม	คำเขื่อนแก้ว	1	1	2	0	3	3	5	2	1	14	0	0	0	0	16
87	บ้านแหล่งหนู	คำเขื่อนแก้ว	5	8	13	10	8	8	8	6	8	48	0	0	0	0	61
88	บ้านทุ่งมน	คำเขื่อนแก้ว	16	17	33	14	22	13	10	10	15	84	16	11	11	38	155
89	โชนงเหล่าไปริทยา	คำเขื่อนแก้ว	10	11	21	15	13	13	17	15	14	87	10	11	13	34	142
90	บ้านมะพริกคูโพนสิม	คำเขื่อนแก้ว	24	24	48	19	13	22	24	20	21	119	25	18	20	63	230
91	บ้านนาแกม่วงหนองตุกหลุก	คำเขื่อนแก้ว	9	9	18	8	5	10	10	8	9	50	0	0	0	0	68
92	บ้านนาหลู่เหล่าตอง	คำเขื่อนแก้ว	8	6	14	12	10	2	7	7	14	52	8	3	5	16	82
93	บ้านหนองเทา	คำเขื่อนแก้ว	1	0	1	3	4	4	2	9	5	27	0	0	0	0	28
94	บ้านปลาอืด	คำเขื่อนแก้ว	5	9	14	4	10	7	6	11	5	43	0	0	0	0	57

ที่	ชื่อโรงเรียน	อำเภอ	อ.2	อ.3	รวม	ป.1	ป.2	ป.3	ป.4	ป.5	ป.6	รวม	ม.1	ม.2	ม.3	รวม	รวม ทั้งหมด
95	บ้านหัวขัว	คำเขื่อนแก้ว	7	7	14	7	4	5	9	6	9	40	0	0	0	0	54
96	บ้านนาหอม	คำเขื่อนแก้ว	9	6	15	8	3	7	13	11	4	46	0	0	0	0	61
97	บ้านนาคำปักแฮด	คำเขื่อนแก้ว	9	4	13	3	8	3	4	4	6	28	17	4	10	31	72
98	บ้านสำโรง	คำเขื่อนแก้ว	3	2	5	0	2	4	3	3	4	16	0	0	0	0	21
99	บ้านโพนทัน	คำเขื่อนแก้ว	10	17	27	14	14	18	12	19	6	83	0	0	0	0	110
100	ชุมชนย่อวิทยา	คำเขื่อนแก้ว	9	11	20	8	17	12	11	10	15	73	0	0	0	0	93
101	บ้านคำม่วง	คำเขื่อนแก้ว	10	11	21	6	15	10	14	8	13	66	9	12	10	31	118
102	บ้านสว่างดอนตู	คำเขื่อนแก้ว	8	9	17	5	10	7	4	3	8	37	0	0	0	0	54
103	บ้านโคกป่าจิกหนองปลา	คำเขื่อนแก้ว	3	6	9	4	14	5	6	10	4	43	0	0	0	0	52
104	อนุบาลลุมพุก(วันครู2503)	คำเขื่อนแก้ว	33	23	56	100	131	138	153	172	133	827	0	0	0	0	883
105	คำเขื่อนแก้ว	คำเขื่อนแก้ว	22	30	52	44	55	36	49	54	42	280	0	0	0	0	332
106	วุฒิสักดิ์ศิคราชภูร้อุปถัมภ์	คำเขื่อนแก้ว	4	2	6	5	9	5	7	9	8	43	0	0	0	0	49
107	บ้านโคกกลาง(วรนาถประชาสรรค์)	คำเขื่อนแก้ว	5	6	11	3	6	8	5	9	9	40	0	0	0	0	51
108	บ้านโนนหนองแฝก	คำเขื่อนแก้ว	9	7	16	8	2	6	9	9	7	41	0	0	0	0	57
109	บ้านแหล่งแป้น	คำเขื่อนแก้ว	8	7	15	8	1	10	13	6	9	47	0	0	0	0	62
110	บ้านเหล่าฝ้าย	คำเขื่อนแก้ว	8	13	21	12	10	11	12	7	12	64	0	0	0	0	85
111	บ้านดอนชะยอม	คำเขื่อนแก้ว	0	0	0	0	0	1	1	0	1	3	0	0	0	0	3
112	บ้านสงเปือย	คำเขื่อนแก้ว	11	5	16	10	9	9	11	14	14	67	18	7	6	31	114
113	บ้านบุงหวาย	คำเขื่อนแก้ว	8	11	19	8	12	12	9	11	5	57	0	0	0	0	76

ที่	ชื่อโรงเรียน	อำเภอ	อ.2	อ.3	รวม	ป.1	ป.2	ป.3	ป.4	ป.5	ป.6	รวม	ม.1	ม.2	ม.3	รวม	รวม ทั้งหมด
114	บ้านกุดตากกล้า	คำเขื่อนแก้ว	1	4	5	1	1	0	1	1	0	4	0	0	0	0	9
115	บ้านกุดเป่ง	คำเขื่อนแก้ว	7	3	10	5	0	3	6	1	2	17	0	0	0	0	27
116	บ้านเหล่าไฮ หนองแขวง ชะตะยานน	คำเขื่อนแก้ว	6	5	11	9	6	7	6	10	0	38	0	0	0	0	49
117	บ้านเหล่าหุ้ง	คำเขื่อนแก้ว	4	9	13	1	2	1	4	3	1	12	0	0	0	0	25
118	บ้านคุ่ม	มหาชนะชัย	22	10	32	9	17	8	21	14	19	88	18	15	14	47	167
119	บ้านขาม	มหาชนะชัย	2	7	9	6	1	7	11	5	4	34	0	0	0	0	43
120	บ้านคูเมือง	มหาชนะชัย	3	5	8	6	3	11	6	8	4	38	0	0	0	0	46
121	ชุมชนบ้านสำโรง	มหาชนะชัย	13	20	33	13	13	22	17	13	10	88	12	15	9	36	157
122	บ้านพลไฉ	มหาชนะชัย	6	11	17	10	6	8	15	16	10	65	0	0	0	0	82
123	บ้านราชบุรี	มหาชนะชัย	8	7	15	6	2	4	9	7	7	35	0	0	0	0	50
124	บ้านเสียบ	มหาชนะชัย	6	3	9	12	14	10	8	16	23	83	0	0	0	0	92
125	บ้านยางกลาง	มหาชนะชัย	3	0	3	0	1	1	1	4	2	9	0	0	0	0	12
126	บ้านแดง	มหาชนะชัย	9	4	13	4	4	4	6	3	7	28	0	0	0	0	41
127	บ้านท่าช้าง	มหาชนะชัย	6	0	6	1	4	3	2	4	5	19	0	0	0	0	25
128	ชุมชนบ้านดอนผึ้ง	มหาชนะชัย	2	9	11	6	12	6	9	11	8	52	0	0	0	0	63
129	บ้านปอแดงโคกสะอาด	มหาชนะชัย	9	10	19	12	8	14	12	7	17	70	0	0	0	0	89
130	บ้านบากเรือดอนเรือ	มหาชนะชัย	12	6	18	3	8	6	4	7	2	30	0	0	0	0	48
131	บ้านดงยาง	มหาชนะชัย	5	6	11	2	3	4	5	11	1	26	0	0	0	0	37
132	บ้านยางเครือ	มหาชนะชัย	7	10	17	6	7	6	8	8	6	41	0	0	0	0	58

ที่	ชื่อโรงเรียน	อำเภอ	อ.2	อ.3	รวม	ป.1	ป.2	ป.3	ป.4	ป.5	ป.6	รวม	ม.1	ม.2	ม.3	รวม	รวม ทั้งหมด
133	บ้านดงจาง	มหาชนะชัย	15	16	31	20	17	14	20	17	18	106	12	14	13	39	176
134	บ้านยางน้อย	มหาชนะชัย	3	6	9	7	7	5	6	6	5	36	0	0	0	0	45
135	ชุมชนบ้านบึงแกชัยชนะบุรพา	มหาชนะชัย	3	8	11	14	8	11	12	12	9	66	2	0	3	5	82
136	บ้านผือฮี	มหาชนะชัย	9	10	19	7	19	8	20	18	17	89	8	17	12	37	145
137	บ้านหัวดอน	มหาชนะชัย	1	5	6	2	7	2	8	6	6	31	0	0	0	0	37
138	บ้านเวินชัย(คุรุราษฎร์บำรุง)	มหาชนะชัย	4	7	11	5	7	3	8	13	4	40	0	0	0	0	51
139	บ้านโนนกอง(จุมสุรพรครวิทยา)	มหาชนะชัย	6	6	12	7	8	8	7	6	8	44	0	0	0	0	56
140	บ้านแดงประชาสรรค์	มหาชนะชัย	5	3	8	7	11	4	6	4	6	38	0	0	0	0	46
141	บ้านพระเสาร์(สามัคคีวิทยาคม)	มหาชนะชัย	12	13	25	12	17	17	12	18	7	83	19	8	16	43	151
142	บ้านหัวดง	มหาชนะชัย	6	4	10	9	4	7	8	5	12	45	0	0	0	0	55
143	บ้านโนนยาง	มหาชนะชัย	7	4	11	2	11	10	12	6	13	54	0	0	0	0	65
144	บ้านขาทรายมะเขือสามัคคี	มหาชนะชัย	5	3	8	3	2	4	2	4	4	19	0	0	0	0	27
145	อนุบาลฟ้าหยาดราษฎร์นิยม	มหาชนะชัย	8	15	23	78	73	70	85	77	74	457	0	0	0	0	480
146	มหาชนะชัย	มหาชนะชัย	4	14	18	17	16	23	26	33	23	138	0	0	0	0	156
147	บ้านเหมือดป่าตอง	มหาชนะชัย	7	12	19	14	9	15	13	14	13	78	0	0	0	0	97
148	บ้านโนนธาตุ(พิศลราษฎร์พัฒนา)	มหาชนะชัย	11	13	24	5	10	4	11	17	6	53	0	0	0	0	77
149	บ้านม่วงอาจโพธิ์ศรี(คุรุราษฎร์วิชา)	มหาชนะชัย	7	12	19	16	9	15	22	15	15	92	20	25	17	62	173
150	บ้านท่าสมอโคกสมบุรณ์	มหาชนะชัย	8	9	17	6	11	19	10	8	11	65	0	0	0	0	82
151	บ้านบัวขาว	มหาชนะชัย	4	3	7	2	12	15	5	4	12	50	0	0	0	0	57

ที่	ชื่อโรงเรียน	อำเภอ	อ.2	อ.3	รวม	ป.1	ป.2	ป.3	ป.4	ป.5	ป.6	รวม	ม.1	ม.2	ม.3	รวม	รวม ทั้งหมด
152	บ้านหนามแท่งไชยประสิทธิ์	มหาชนะชัย	2	2	4	0	5	6	2	4	2	19	0	0	0	0	23
153	บ้านเหล่าใหญ่	มหาชนะชัย	8	6	14	7	12	4	4	9	9	45	0	0	0	0	59
154	บ้านเหมือดขาว	มหาชนะชัย	12	8	20	7	13	8	7	9	11	55	0	0	0	0	75
155	บ้านสร้างแป้น	มหาชนะชัย	15	17	32	12	13	18	14	16	18	91	0	0	0	0	123
156	บ้านสงยาง	มหาชนะชัย	10	11	21	9	12	16	19	12	12	80	11	18	14	43	144
157	บ้านบ่อบึงโพนจาน	มหาชนะชัย	7	15	22	15	9	16	9	16	15	80	15	11	10	36	138
158	บ้านดงขวาง	มหาชนะชัย	0	0	0	0	0	0	2	1	2	5	0	0	0	0	5
159	บ้านซำ	มหาชนะชัย	5	1	6	5	6	7	6	2	8	34	0	0	0	0	40
160	ชุมชนบ้านหัวเมือง	มหาชนะชัย	7	11	18	8	14	11	8	11	13	65	11	2	4	17	100
161	บ้านนาดีนาอุดม	มหาชนะชัย	5	3	8	8	7	4	12	9	6	46	0	0	0	0	54
162	บ้านหนองยาง	มหาชนะชัย	16	17	33	12	9	12	15	10	7	65	0	0	0	0	98
163	บ้านหนองตุ	มหาชนะชัย	4	8	12	4	3	9	6	10	3	35	10	5	10	25	72
164	บ้านคูสองชั้น	มหาชนะชัย	2	2	4	4	4	5	1	6	2	22	0	0	0	0	26
165	บ้านกุดพันเขียว	มหาชนะชัย	9	4	13	9	5	6	12	4	10	46	0	0	0	0	59
166	บ้านตี้ว(คุรุราษฎร์สงเคราะห์)	ค้อวัง	4	8	12	5	7	5	10	12	7	46	23	32	21	76	134
167	บ้านกุดน้ำใสงานบกน้อย	ค้อวัง	12	16	28	22	15	18	18	20	11	104	17	13	19	49	181
168	บ้านสังข์(ศรีเมืองราษฎร์สามัคคี)	ค้อวัง	7	7	14	17	13	16	14	21	13	94	0	0	0	0	108
169	บ้านตุม(สังวาลย์ราษฎร์สามัคคี)	ค้อวัง	7	9	16	7	8	9	13	11	16	64	0	0	0	0	80
170	บ้านแจนแลน	ค้อวัง	5	9	14	3	6	5	4	5	6	29	0	0	0	0	43

ที่	ชื่อโรงเรียน	อำเภอ	อ.2	อ.3	รวม	ป.1	ป.2	ป.3	ป.4	ป.5	ป.6	รวม	ม.1	ม.2	ม.3	รวม	รวม ทั้งหมด
171	สหประชาสรรค์	ค้อวัง	3	2	5	3	2	2	4	5	4	20	0	0	0	0	25
172	บ้านผิ่ววน	ค้อวัง	0	1	1	0	0	5	3	1	0	9	0	0	0	0	10
173	อนุบาลค้อวัง	ค้อวัง	34	33	67	40	44	49	42	52	51	278	0	0	0	0	345
174	บ้านเหล่าน้อย(ศรีศุภราชภูริวิทยา)	ค้อวัง	14	16	30	11	13	9	8	17	16	74	8	14	16	38	142
175	บ้านดงมะหรี	ค้อวัง	13	15	28	14	8	12	12	12	11	69	0	0	0	0	97
176	บ้านหมากมาย	ค้อวัง	3	3	6	0	1	3	1	5	2	12	0	0	0	0	18
177	บ้านน้ำอ้อม	ค้อวัง	16	4	20	4	10	10	4	8	8	44	23	27	24	74	138
178	บ้านโพนแบง	ค้อวัง	4	2	6	4	6	6	5	4	2	27	0	0	0	0	33
179	วัดบ้านเปาะ	ค้อวัง	5	6	11	7	3	3	0	6	4	23	0	0	0	0	34
180	บ้านบากใหญ่หนองปอหนองขำ	ค้อวัง	4	7	11	4	7	5	4	9	6	35	0	0	0	0	46
181	บ้านศิริพัฒนา	ค้อวัง	16	10	26	12	17	18	7	19	18	91	7	14	13	34	151
182	บ้านดวนบากน้อย	ค้อวัง	5	7	12	6	10	9	7	10	12	54	0	0	0	0	66
183	บ้านจานทุ่ง	ค้อวัง	5	8	13	4	6	0	6	7	7	30	0	0	0	0	43
184	บ้านแซ่โพนเมือง	ค้อวัง	9	12	21	24	15	32	28	13	22	134	27	28	22	77	232
185	บ้านฟ้าห่วน	ค้อวัง	14	21	35	23	19	23	22	25	34	146	18	26	23	67	248
รวม				1,601	3,092	1,925	2,082	2,092	2,351	2,389	2,185	13,024	667	682	665	2,014	18,130

คณะผู้จัดทำเอกสาร

- 1 . นายพิทยา นามบุญลือ ตำแหน่ง รองผู้อำนวยการสำนักงานเขตพื้นที่การศึกษาประถมศึกษาชัยโสธร เขต 1
- 2 . นายศาสตรา แสงชาติ ตำแหน่ง ผู้อำนวยการกลุ่มส่งเสริมการศึกษาทางไกลเทคโนโลยีสารสนเทศและการสื่อสาร (DLICT)
- 3 . นางบริสุทธิ์ ละครราช ตำแหน่ง นักวิเคราะห์นโยบายและแผนชำนาญการ
- 4 . นายปริพัตร จันทร์อ่อน ตำแหน่ง นักจัดการงานทั่วไป